



DZIENNIK URZĘDOWY

WOJEWÓDZTWA OPOLSKIEGO

Opole, dnia 11 lipca 2016 r.

Poz. 1571

ZARZĄDZENIE REGIONALNEGO DYREKTORA OCHRONY ŚRODOWISKA W OPOLU

z dnia 8 lipca 2016 r.

w sprawie rezerwatu przyrody „Tęczynów”

Na podstawie art. 13 ust. 3 ustawy z dnia 16 kwietnia 2004 r. o ochronie przyrody (Dz.U. z 2015 r., poz. 1651, poz. 1936 i poz. 1045 oraz z 2016 r. poz. 422) zarządza się, co następuje:

§ 1.1. Rezerwat przyrody pod nazwą „Tęczynów”, zwany dalej rezerwatem, obejmuje obszar o powierzchni 33,40 ha, oznaczony w ewidencji gruntów obrębu Szymiszów jako część działki nr 1030 oraz działka nr 1034, położony w gminie Strzelce Opolskie, w powiecie strzeleckim, w województwie opolskim.

2. Opis granic rezerwatu w postaci wykazu współrzędnych punktów załamania granic, określa załącznik nr 1 do niniejszego zarządzenia.

3. Mapę obszaru rezerwatu stanowi załącznik nr 2 do niniejszego zarządzenia.

§ 2. Celem ochrony rezerwatu jest zachowanie drzewostanu buczyny niżowej i grądu subkontynentalnego z rzadkimi i chronionymi gatunkami runa.

§ 3. Rodzaj rezerwatu określa się jako leśny (L). Ze względu na dominujący przedmiot ochrony rezerwat zalicza się do typu: fitocenotycznego (PFi) i podtypu: zbiorowisk leśnych (zl). Ze względu na główny typ ekosystemu rezerwat zalicza się do typu: leśny i borowy (EL) i podtypu: lasów mieszanych nizinnych (lmn).

§ 4. Nadzór nad rezerwatem przyrody sprawuje Regionalny Dyrektor Ochrony Środowiska w Opolu.

§ 5. Traci moc rozporządzenie nr 0151/P/4/07 Wojewody Opolskiego z dnia 8 stycznia 2007 r. w sprawie rezerwatu przyrody „Tęczynów” (Dz. Urz. Woj. Op. Nr 2, poz. 18).

§ 6. Zarządzenie wchodzi w życie po upływie 14 dni od dnia ogłoszenia.

Regionalny Dyrektor
Ochrony Środowiska w Opolu

Alicja Majewska

Załącznik nr 1 do zarządzenia
Regionalnego Dyrektora Ochrony Środowiska w Opolu
z dnia 8 lipca 2016 r.

Opis granic rezerwatu przyrody „Tęczynów” w postaci wykazu współrzędnych punktów załamania granic¹⁾

Lp.	X	Y
1	296794,99	442157,39
2	296795,06	442157,42
3	296713,70	442389,60
4	296690,55	442455,65
5	296690,48	442455,63
6	296637,50	442438,09
7	296586,96	442421,37
8	296598,28	442393,85
9	296576,16	442388,28
10	296560,01	442370,36
11	296557,82	442371,52
12	296535,21	442383,50
13	296522,78	442480,93
14	296482,68	442464,37
15	296266,86	442375,26
16	296226,22	442358,49
17	295838,74	442199,98

18	295813,45	442189,54
19	295815,03	442184,92
20	295825,57	442154,18
21	295857,16	442061,84
22	295891,70	442018,69
23	295898,33	442005,00
24	295914,20	441972,23
25	295945,22	441908,16
26	295971,60	441853,67
27	296011,94	441868,45
28	296371,42	442000,21
29	296373,30	442000,90
30	296624,29	442094,05
31	296661,24	442107,76
32	296673,28	442112,22
33	296691,12	442118,85
34	296763,83	442145,84
35	296794,99	442157,39

¹⁾ sporządzony w układzie współrzędnych płaskich prostokątnych PL-1992, o którym mowa w rozporządzeniu Rady Ministrów z dnia 15 października 2012 r. w sprawie państwowego systemu odniesień przestrzennych (Dz. U. z 2012 r., poz. 1247)

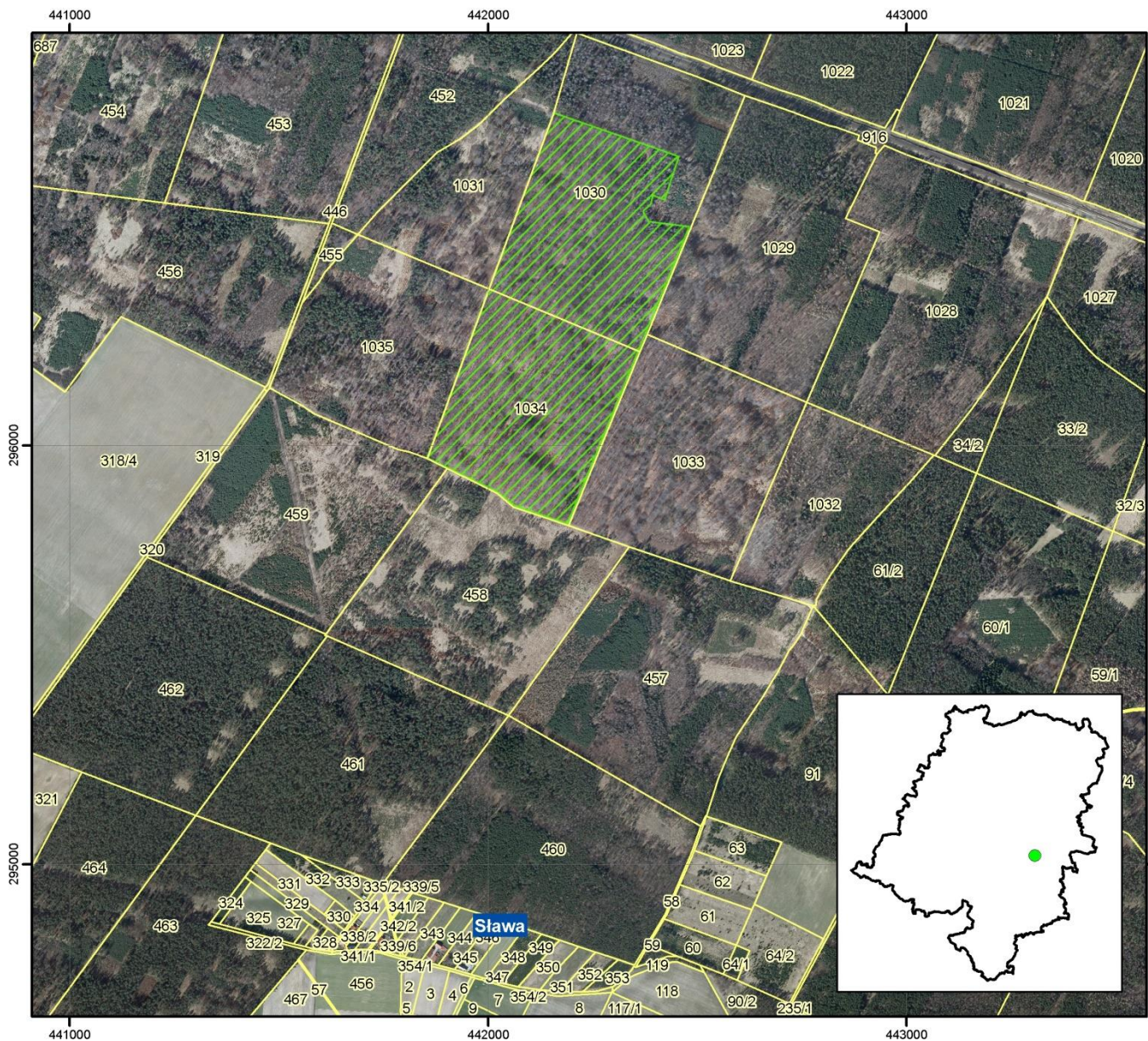

**REGIONALNA
DYREKCJA
OCHRONY
ŚRODOWISKA
W OPOLU**

**Załącznik nr 2 do zarządzenia
Regionalnego Dyrektora
Ochrony Środowiska w Opolu
z dnia 8 lipca 2016 r.
w sprawie rezerwatu przyrody
"Tęczynów"**

Legenda

-  granice rezerwatu przyrody
-  granice działek ewidencyjnych
(źródło: PODGIK w Strzelcach
Opolskich, stan na 20.08.2015 r.)



Podkład: ortofotomapa (źródło: Centralny
Ośrodek Dokumentacji Geodezyjnej
i Kartograficznej, stan na 2009 r.).
Układ współrzędnych "PL-1992".

