



DZIENNIK URZĘDOWY

WOJEWÓDZTWA OPOLSKIEGO

Opole, dnia 19 maja 2016 r.

Poz. 1131

ZARZĄDZENIE REGIONALNEGO DYREKTORA OCHRONY ŚRODOWISKA W OPOLU

z dnia 18 maja 2016 r.

w sprawie ustanowienia planu zadań ochronnych dla obszaru Natura 2000 Łąki w okolicach Kluczborka nad Stobrawą PLH160013

Na podstawie art. 28 ust. 5 ustawy z dnia 16 kwietnia 2004 r. o ochronie przyrody (Dz. U. z 2015 r. poz. 1651, poz. 1045 i poz. 1936 oraz z 2016 r. poz. 422) zarządza się, co następuje:

§ 1.1. Ustanawia się plan zadań ochronnych dla obszaru Natura 2000 Łąki w okolicach Kluczborka nad Stobrawą PLH160013, zwanego dalej: „obszarem Natura 2000”.

2. Plan zadań ochronnych obejmuje cały obszar Natura 2000.

§ 2. Opis granic obszaru Natura 2000 określa załącznik nr 1 do zarządzenia.

§ 3. Mapę obszaru Natura 2000 stanowi załącznik nr 2 do zarządzenia.

§ 4. Identyfikację istniejących i potencjalnych zagrożeń dla zachowania właściwego stanu ochrony siedlisk przyrodniczych oraz gatunków roślin i zwierząt i ich siedlisk będących przedmiotami ochrony określa załącznik nr 3 do zarządzenia.

§ 5. Cele działań ochronnych określa załącznik nr 4 do zarządzenia.

§ 6. Działania ochronne ze wskazaniem podmiotów odpowiedzialnych za ich wykonanie i obszarów ich wdrażania określa załącznik nr 5 do zarządzenia.

§ 7. Zarządzenie wchodzi w życie po upływie 14 dni od dnia ogłoszenia.

Regionalny
Dyrektor Ochrony Środowiska w Opolu

Alicja Majewska

Załącznik nr 1
do zarządzenia Regionalnego
Dyrektora Ochrony Środowiska
w Opolu z dnia 18 maja 2016 r.

Opis granic obszaru Natura 2000¹⁾

Lp.	X	Y
1	436400,66	346688,72
2	436474,74	346681,58
3	436512,43	346684,82
4	436543,62	346684,82
5	436572,21	346680,28
6	436607,30	346659,48
7	436643,36	346630,89
8	436694,70	346613,99
9	436742,79	346609,45
10	436744,09	346580,85
11	436812,32	346580,20
12	436873,40	346580,20
13	436898,74	346571,11
14	436918,89	346564,61
15	436927,67	346568,10
16	436949,61	346572,49
17	436986,65	346586,62
18	437013,45	346597,34
19	437044,64	346604,17
20	437071,93	346601,24
21	437089,60	346605,68
22	437109,46	346608,55
23	437138,92	346607,29
24	437173,06	346610,01
25	437215,95	346619,76
26	437230,12	346627,53
27	437264,23	346627,11
28	437284,77	346626,86
29	437313,81	346613,43
30	437352,31	346610,50
31	437392,08	346608,86
32	437440,94	346605,56
33	437509,19	346602,46
34	437526,79	346603,68
35	437545,96	346616,51
36	437581,65	346626,99
37	437632,65	346633,93
38	437678,07	346642,13
39	437687,62	346577,85

40	437707,99	346565,66
41	437740,64	346565,66
42	437746,49	346554,45
43	437862,48	346567,13
44	437955,08	346574,92
45	438014,54	346577,36
46	438023,39	346580,01
47	438053,88	346517,57
48	438070,98	346482,54
49	438084,63	346454,59
50	438117,51	346437,93
51	438148,64	346423,95
52	438175,38	346411,94
53	438185,91	346397,47
54	438228,66	346338,72
55	438238,65	346330,91
56	438262,95	346306,14
57	438279,05	346308,75
58	438303,91	346314,60
59	438321,63	346317,12
60	438333,15	346319,35
61	438356,18	346306,92
62	438385,42	346294,13
63	438406,62	346287,55
64	438422,70	346288,28
65	438442,80	346290,11
66	438465,47	346286,09
67	438506,48	346275,12
68	438543,76	346258,31
69	438582,87	346244,78
70	438608,09	346238,57
71	438629,66	346242,59
72	438647,20	346252,82
73	438688,44	346273,29
74	438726,08	346294,49
75	438740,70	346301,80
76	438772,50	346307,29
77	438824,04	346311,31
78	438849,26	346315,33
79	438875,95	346315,33

80	438927,41	346302,90
81	438944,96	346298,51
82	438961,41	346296,32
83	438985,53	346310,58
84	439012,58	346328,12
85	439046,94	346336,16
86	439075,08	346337,26
87	439107,98	346339,09
88	439134,66	346351,88
89	439152,03	346363,21
90	439179,07	346382,95
91	439200,27	346392,82
92	439219,28	346392,45
93	439258,03	346384,41
94	439289,83	346379,66
95	439308,10	346386,97
96	439323,46	346403,42
97	439333,32	346423,89
98	439344,11	346435,58
99	439366,04	346452,03
100	439389,80	346462,63
101	439413,19	346467,02
102	439439,14	346462,63
103	439452,30	346463,73
104	439452,67	346471,04
105	439477,16	346486,76
106	439493,61	346496,63
107	439527,96	346498,45
108	439555,38	346498,09
109	439580,89	346499,92
110	439607,58	346502,47
111	439614,89	346510,15
112	439623,29	346516,73
113	439664,60	346489,32
114	439698,96	346464,46
115	439737,70	346441,07
116	439761,34	346423,10
117	439735,51	346382,64
118	439769,62	346347,07
119	439835,90	346299,79
120	439884,64	346266,17
121	439936,30	346233,02
122	439927,37	346215,13
123	439925,58	346198,91
124	439960,80	346167,98
125	440006,48	346151,65

126	440034,26	346141,40
127	440044,93	346142,37
128	440061,96	346196,38
129	440063,94	346204,27
130	440158,86	346176,60
131	440230,58	346166,50
132	440248,01	346164,04
133	440273,26	346163,82
134	440286,91	346114,11
135	440297,14	346090,71
136	440321,02	346076,58
137	440363,42	346059,52
138	440422,83	346031,26
139	440479,86	345992,75
140	440508,61	345969,85
141	440537,85	345947,43
142	440559,30	345907,95
143	440587,08	345858,24
144	440623,14	345806,58
145	440670,41	345743,23
146	440715,20	345679,38
147	440762,96	345613,59
148	440799,03	345566,80
149	440806,34	345554,13
150	440822,91	345543,41
151	440852,15	345530,74
152	440918,19	345501,74
153	440949,38	345568,02
154	440954,25	345582,15
155	440985,45	345570,94
156	441015,66	345546,09
157	441025,90	345538,29
158	441049,29	345516,36
159	441068,78	345496,86
160	441090,23	345496,38
161	441148,95	345495,40
162	441219,14	345485,17
163	441255,20	345486,63
164	441281,52	345487,12
165	441328,79	345477,86
166	441363,39	345466,65
167	441403,31	345450,08
168	441437,42	345441,30
169	441467,15	345435,94
170	441492,98	345424,25
171	441535,38	345398,90

172	441562,68	345389,16
173	441580,95	345383,31
174	441612,30	345383,41
175	441630,71	345381,80
176	441656,04	345382,41
177	441673,89	345382,84
178	441697,92	345370,64
179	441697,75	345363,49
180	441723,63	345342,52
181	441725,46	345332,14
182	441774,19	345342,37
183	441838,04	345346,76
184	441840,63	345353,97
185	441856,13	345355,49
186	441878,87	345366,42
187	441920,97	345386,67
188	441971,57	345369,18
189	441994,28	345362,35
190	442000,62	345394,52
191	442031,32	345393,06
192	442031,32	345376,97
193	442039,61	345376,00
194	442042,53	345356,02
195	442082,98	345356,02
196	442082,98	345340,42
197	442131,23	345339,93
198	442158,92	345330,67
199	442192,54	345328,72
200	442256,87	345328,72
201	442284,22	345327,38
202	442312,06	345314,24
203	442341,68	345321,90
204	442371,89	345327,26
205	442402,11	345326,29
206	442441,10	345300,95
207	442462,42	345291,90
208	442490,27	345305,56
209	442542,08	345332,97
210	442562,37	345344,49
211	442632,33	345348,78
212	442663,99	345349,48
213	442687,51	345350,52
214	442716,85	345337,63
215	442736,91	345330,78
216	442762,96	345329,96
217	442795,31	345330,51

218	442823,54	345330,51
219	442844,38	345331,05
220	442885,25	345334,48
221	442912,12	345334,48
222	442940,35	345326,81
223	442966,95	345323,79
224	442994,09	345322,69
225	443014,10	345321,32
226	443034,11	345318,86
227	443059,33	345318,03
228	443075,45	345317,48
229	443093,61	345313,47
230	443106,78	345313,04
231	443130,83	345318,31
232	443170,58	345325,71
233	443204,85	345336,67
234	443244,87	345353,95
235	443275,96	345362,99
236	443319,00	345368,75
237	443349,70	345376,15
238	443388,76	345383,68
239	443394,36	345336,72
240	443399,02	345297,60
241	443416,04	345296,65
242	443425,91	345296,38
243	443451,96	345293,63
244	443480,47	345292,26
245	443506,48	345289,80
246	443499,90	345276,09
247	443490,86	345264,58
248	443480,71	345251,96
249	443473,86	345240,18
250	443469,75	345222,36
251	443463,44	345208,38
252	443457,41	345195,22
253	443452,75	345186,17
254	443451,38	345178,50
255	443474,41	345182,06
256	443490,90	345191,61
257	443517,71	345196,48
258	443556,21	345192,10
259	443596,17	345185,27
260	443611,77	345174,06
261	443622,49	345157,01
262	443636,62	345156,03
263	443656,61	345164,80

264	443682,92	345165,29
265	443736,63	345155,54
266	443770,75	345148,72
267	443767,82	345109,73
268	443760,51	344965,47
269	443762,46	344939,15
270	443764,41	344934,77
271	443777,57	344926,00
272	443790,24	344912,35
273	443793,65	344888,47
274	443785,85	344835,35
275	443731,76	344841,19
276	443712,75	344844,61
277	443682,05	344847,53
278	443669,86	344852,40
279	443629,90	344857,28
280	443565,57	344861,18
281	443561,18	344833,88
282	443514,30	344834,86
283	443453,38	344839,73
284	443421,21	344842,66
285	443370,52	344846,07
286	443346,10	344847,67
287	443345,28	344830,12
288	443298,88	344831,45
289	443284,46	344830,72
290	443278,61	344782,47
291	443274,22	344735,19
292	443282,02	344700,10
293	443289,32	344638,43
294	443162,41	344737,80
295	443093,60	344791,68
296	443085,67	344797,88
297	443005,22	344813,37
298	442922,96	344829,21
299	442790,70	344854,68
300	442805,38	344916,33
301	442809,77	344944,11
302	442809,28	344971,40
303	442797,09	344988,46
304	442798,56	345015,75
305	442803,43	345046,46
306	442790,76	345061,56
307	442781,99	345073,75
308	442770,29	345075,21
309	442752,26	345062,54

310	442739,10	345045,48
311	442727,40	345024,52
312	442715,22	345007,47
313	442699,62	345006,49
314	442688,90	344987,00
315	442679,15	344980,66
316	442641,63	345008,93
317	442629,44	345025,99
318	442629,44	345047,92
319	442643,58	345077,65
320	442587,53	345088,86
321	442540,25	345098,60
322	442488,06	345110,30
323	442441,27	345121,02
324	442413,00	345124,43
325	442365,73	345123,95
326	442334,05	345118,58
327	442306,27	345118,10
328	442290,68	345120,53
329	442259,97	345117,12
330	442230,24	345110,30
331	442198,56	345105,43
332	442162,50	345108,84
333	442143,40	345109,33
334	442110,74	345111,76
335	442091,25	345117,61
336	442064,93	345126,87
337	442036,18	345139,05
338	442002,55	345146,36
339	441983,54	345150,75
340	441965,02	345151,24
341	441946,50	345149,78
342	441918,72	345142,95
343	441900,69	345139,05
344	441886,80	345137,59
345	441866,82	345131,74
346	441844,89	345131,74
347	441810,77	345134,67
348	441782,50	345138,57
349	441769,35	345138,57
350	441761,55	345131,26
351	441754,72	345126,38
352	441740,59	345127,84
353	441706,96	345130,28
354	441672,85	345129,31
355	441650,43	345125,41

356	441595,60	345124,92
357	441550,76	345128,82
358	441526,88	345137,59
359	441507,39	345160,01
360	441485,94	345179,99
361	441465,48	345190,23
362	441430,87	345193,64
363	441369,95	345199,97
364	441277,79	345225,32
365	441223,21	345238,96
366	441147,67	345253,58
367	441075,05	345269,18
368	441016,08	345283,80
369	440933,32	345302,81
370	440861,68	345320,35
371	440791,50	345345,70
372	440731,56	345360,80
373	440665,28	345374,45
374	440643,83	345378,35
375	440548,75	345396,38
376	440506,35	345411,49
377	440441,53	345436,35
378	440383,04	345451,45
379	440340,16	345462,18
380	440308,30	345470,24
381	440282,80	345488,60
382	440164,46	345562,33
383	440127,59	345592,69
384	440092,24	345628,50
385	440079,51	345641,39
386	440050,88	345660,49
387	440033,62	345672,01
388	440004,12	345692,77
389	439972,81	345716,48
390	439958,02	345729,82
391	439939,47	345749,36
392	439920,13	345769,74
393	439904,00	345774,91
394	439890,79	345779,15
395	439871,28	345783,74
396	439841,00	345787,10
397	439813,32	345800,16
398	439772,38	345815,27
399	439703,17	345838,66
400	439693,67	345819,36
401	439684,75	345782,62

402	439615,89	345802,19
403	439606,37	345803,04
404	439597,03	345781,15
405	439561,45	345785,54
406	439535,62	345781,64
407	439510,28	345788,46
408	439479,57	345796,75
409	439437,92	345802,46
410	439418,65	345867,42
411	439411,34	345891,78
412	439403,79	345908,35
413	439401,35	345921,51
414	439357,98	345932,72
415	439350,67	345943,93
416	439309,24	345958,07
417	439267,33	345971,71
418	439247,83	345976,59
419	439232,24	345973,17
420	439215,18	345972,69
421	439201,05	345979,02
422	439185,45	345983,90
423	439149,39	345982,92
424	439125,99	345980,48
425	439114,39	345985,36
426	439100,26	346052,13
427	439084,66	346051,64
428	439091,49	345984,87
429	439010,10	345985,36
430	439009,12	345973,66
431	439012,05	345969,28
432	439114,88	345960,99
433	439127,06	345919,56
434	439076,87	345922,00
435	439036,90	345926,39
436	438984,04	345929,05
437	438931,95	345934,81
438	438888,91	345939,20
439	438814,32	345945,78
440	438752,64	345952,35
441	438733,41	345954,81
442	438732,47	346060,15
443	438565,03	346057,71
444	438462,98	346052,86
445	438449,33	345957,33
446	438415,47	345953,44
447	438308,90	345962,53

448	438245,22	345969,03
449	438217,28	345997,62
450	438161,40	346005,42
451	438158,15	346041,81
452	438123,71	346080,15
453	438086,02	346111,34
454	438045,08	346125,64
455	437984,10	346130,84
456	437984,02	346150,39
457	437967,23	346156,52
458	437883,99	346176,97
459	437859,30	346186,72
460	437825,84	346206,13
461	437829,79	346291,34
462	437779,11	346290,69
463	437704,38	346302,39
464	437643,30	346315,38
465	437631,62	346242,41
466	437577,36	346248,11
467	437513,63	346254,80
468	437462,38	346260,18
469	437377,51	346269,09
470	437363,23	346277,69
471	437342,02	346272,32
472	437322,70	346274,01
473	437294,59	346292,01
474	437253,65	346318,22
475	437173,83	346325,98
476	437128,79	346330,37
477	437097,12	346333,45
478	437077,29	346335,82
479	436996,86	346349,03
480	436918,54	346361,89
481	436885,06	346365,30
482	436876,45	346373,22
483	436868,65	346325,78
484	436813,42	346329,03
485	436767,28	346338,13
486	436695,15	346344,63
487	436665,28	346341,65
488	436634,39	346331,63
489	436603,85	346332,93
490	436581,85	346350,05
491	436566,81	346362,17
492	436542,12	346381,66
493	436501,18	346387,51

494	436458,94	346396,29
495	436391,36	346396,29
496	436373,82	346352,10
497	436360,17	346306,61
498	436349,77	346265,67
499	436343,28	346212,39
500	436335,61	346183,15
501	436203,05	346213,04
502	436095,83	346237,73
503	435983,41	346255,93
504	435860,59	346279,32
505	435806,01	346287,77
506	435641,99	346304,66
507	435625,75	346306,61
508	435615,35	346338,45
509	435590,66	346331,95
510	435562,07	346335,20
511	435537,37	346335,85
512	435520,48	346337,15
513	435498,39	346330,65
514	435478,24	346316,36
515	435453,55	346317,01
516	435445,75	346304,01
517	435432,10	346296,21
518	435420,41	346290,37
519	435410,01	346283,87
520	435397,01	346272,17
521	435386,62	346254,63
522	435372,32	346234,48
523	435335,28	346224,73
524	435311,89	346221,49
525	435296,94	346224,08
526	435283,30	346224,08
527	435267,05	346217,59
528	435243,01	346196,14
529	435221,56	346163,65
530	435199,47	346134,41
531	435177,05	346098,99
532	435173,80	346090,55
533	435239,37	346055,52
534	435217,95	345986,14
535	435174,45	345967,08
536	435123,77	345947,59
537	435083,48	345931,99
538	435046,44	345902,75
539	435036,04	345883,91

540	435034,09	345865,71
541	435010,70	345843,62
542	434996,40	345835,82
543	434996,40	345807,23
544	434967,16	345807,23
545	434961,96	345770,84
546	434966,51	345752,64
547	435029,54	345709,75
548	435060,73	345670,77
549	435095,17	345617,48
550	435109,47	345594,41
551	435060,08	345589,86
552	435037,34	345576,22
553	435045,06	345526,37
554	435008,10	345521,63
555	434999,65	345563,87
556	434966,51	345562,57
557	434973,60	345508,06
558	434928,29	345499,57
559	434896,99	345496,16
560	434851,23	345496,74
561	434825,24	345497,06
562	434796,01	345497,43
563	434786,90	345506,04
564	434730,55	345500,79
565	434734,27	345477,45
566	434704,38	345489,79
567	434675,78	345496,94
568	434643,29	345499,54
569	434634,91	345540,50
570	434632,25	345571,02
571	434600,40	345571,02
572	434564,16	345570,88
573	434555,14	345646,85
574	434546,75	345716,38
575	434542,15	345755,59
576	434530,46	345860,41
577	434523,78	345963,50
578	434540,61	345982,90
579	434583,50	346006,29
580	434601,70	346024,49
581	434618,59	346046,58
582	434645,88	346049,83
583	434669,28	346048,53
584	434692,67	346063,48
585	434733,61	346103,77

586	434779,09	346141,46
587	434786,43	346148,38
588	434787,52	346185,85
589	434788,44	346267,78
590	434787,46	346341,38
591	434785,51	346393,52
592	434848,87	346391,09
593	434865,44	346391,09
594	434864,95	346356,97
595	434862,51	346334,07
596	434854,72	346280,46
597	434851,79	346214,66
598	434849,84	346164,46
599	434849,84	346153,25
600	434873,24	346153,25
601	434878,60	346232,69
602	434887,86	346328,70
603	434907,35	346329,68
604	434913,69	346386,21
605	434959,50	346382,80
606	434975,31	346379,96
607	434987,65	346387,76
608	435003,25	346385,16
609	435016,89	346376,06
610	435026,64	346363,71
611	435044,84	346361,11
612	435069,53	346375,41
613	435086,43	346392,31
614	435125,41	346415,70
615	435129,05	346460,54
616	435135,67	346537,11
617	435170,96	346533,64
618	435193,19	346536,71
619	435218,96	346540,27
620	435236,83	346548,34
621	435253,44	346548,55
622	435265,87	346555,49
623	435275,37	346560,61
624	435294,74	346559,15
625	435325,08	346572,30
626	435366,75	346588,75
627	435389,78	346600,08
628	435396,72	346607,39
629	435415,37	346610,32
630	435435,84	346613,97
631	435455,94	346613,24

632	435471,00	346614,70
633	435480,50	346622,02
634	435487,08	346628,23
635	435499,14	346632,62
636	435518,52	346632,62
637	435535,70	346631,52
638	435553,97	346631,52
639	435567,13	346634,44
640	435579,92	346633,71
641	435600,76	346632,25
642	435615,74	346632,25
643	435635,19	346638,83
644	435648,71	346641,39
645	435666,26	346641,39
646	435687,83	346639,19
647	435707,20	346639,56
648	435727,30	346646,87
649	435738,27	346649,79
650	435769,34	346653,45
651	435788,71	346654,91

652	435838,24	346660,03
653	435888,68	346662,95
654	435918,29	346663,68
655	435935,83	346666,24
656	435959,23	346670,63
657	435985,47	346672,82
658	436032,99	346673,92
659	436085,26	346676,48
660	436128,02	346676,84
661	436151,42	346676,84
662	436174,08	346672,46
663	436201,49	346674,65
664	436231,47	346676,84
665	436254,68	346679,04
666	436290,50	346677,21
667	436309,68	346695,22
668	436320,08	346701,72
669	436337,63	346695,87
670	436400,66	346688,72

¹⁾Opis granic obszaru Natura 2000 został sporządzony w układzie współrzędnych płaskich prostokątnych PL-1992, o którym mowa w rozporządzeniu Rady Ministrów z dnia 15 października 2012 r. w sprawie państwowego systemu odniesień przestrzennych (Dz. U. z 2012 r., poz. 1247)

Załącznik nr 2
do zarządzenia Regionalnego
Dyrektora Ochrony Środowiska
w Opolu z dnia 18 maja 2016 r.

Mapa obszaru Natura 2000

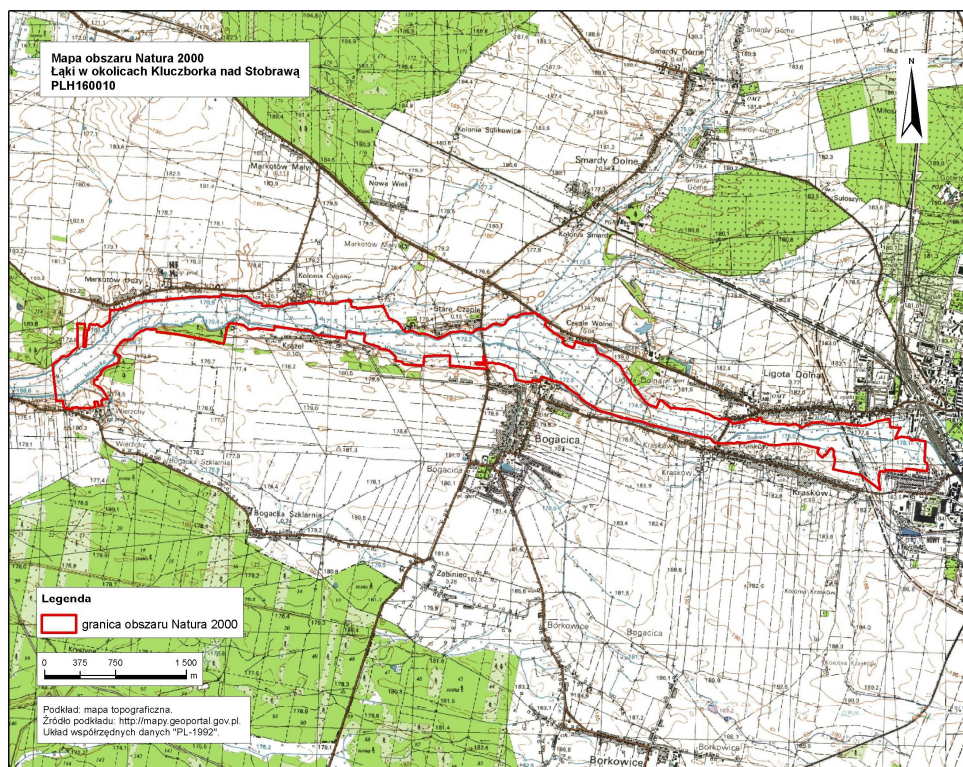

Załącznik nr 3
do zarządzenia Regionalnego
Dyrektora Ochrony Środowiska
w Opolu z dnia 18 maja 2016 r.

Identyfikacja istniejących i potencjalnych zagrożeń dla zachowania właściwego stanu ochrony siedlisk przyrodniczych oraz gatunków roślin i zwierząt i ich siedlisk będących przedmiotami ochrony

Przedmiot ochrony	Zagrożenia		Opis zagrożenia
	istniejące	potencjalne	
Czerwończyk fioletek 4038	A03.03 - zaniechanie /brak koszenia; A02 - zmiana sposobu uprawy; J03.02 - antropogeniczne zmniejszenie spójności siedlisk; A10.01 - usuwanie żywopłotów i zagajników lub roślinności karłowatej; I02 - problematyczne gatunki rodzime	A04.01.01 - intensywny wypas bydła; A03.01 - intensywne koszenie lub intensyfikacja; J02.01 - zasypywanie terenu, melioracje i osuszanie - ogólnie; I01 - obce gatunki inwazyjne	A03.03 Wycofywanie się rośliny żywicielskiej na skutek braku koszenia. A02 Przekształcenie łąk w inne użytki rolne. J03.02 Izolacja siedlisk motyli związana z występowaniem w ich obrębie pól uprawnych. A10.01 Usuwanie przywodnych zadrzewień w obrębie siedlisk motyla (sukcesywne usuwanie samoistnie powstających zadrzewień tworzących wiatrochron). I02 Zarastanie siedliska ekspansywnymi gatunkami rodzimymi tj. trzcina i pokrzywa. A04.01.01 Nadmierna eksploatacja łąk przez bydło powodujące nadmierne użyźnianie oraz niszczenie rośliny pokarmowej. A03.01 Intensywne koszenie siedliska powodujące brak dostępności kwiatostanów rdestu wężownika w okresie lotu motyli. J02.01 Przesuszenie siedliska wynikające z przeprowadzenia melioracji odwadniających. I01 Wkraczanie inwazyjnych gatunków roślin, dominujących na sąsiednich łąkach.

Czerwończyk nieparek 1060	I02 - problematyczne gatunki rodzime	A03.01 - intensywne koszenie lub intensyfikacja; I01 - obce gatunki inwazyjne; J02.02 - usuwanie osadów (mułu...)	I02 Zarastanie siedliska ekspansywnymi gatunkami rodzimymi tj. trzcina i pokrzywa. A03.01 Wykaszanie rowów w niewłaściwych terminach prowadzące do niszczenia stadiów rozwojowych gatunku i ich roślin żywicielskich. I01 Miejscowe zarastanie rowów i brzegów rzek przez gatunki inwazyjne (nawłocie). J02.02 Usuwanie lub zasypywanie rośliny pokarmowej podczas pogłębiania i konserwacji rowów i czyszczeniu brzegów.
Modraszek nausitous 6179	A02 - zmiana sposobu uprawy; A03.03 - zaniechanie/brak koszenia; J03.02 - antropogeniczne zmniejszenie spójności siedlisk; A03.01 - intensywne koszenie lub intensyfikacja	A04.01.01 - intensywny wypas bydła; I01 - obce gatunki inwazyjne; J02.01 - zasypywanie terenu, melioracje i osuszanie - ogólnie; J02.02 - usuwanie osadów (mułu...)	A02 Przekształcenie łąk w inne użytki rolne. A03.03 Wycofywanie się rośliny żywicielskiej na skutek braku koszenia. J03.02 Izolacja siedlisk motyli związana z występowaniem w ich obrębie pól uprawnych. A03.01 Intensywne koszenie siedliska powodujące brak dostępności kwiatostanów krwiściągu lekarskiego w okresie lotu motyli. A04.01.01 Nadmierna eksploatacja łąk przez bydło powodujące nadmierne użyźnianie oraz niszczenie rośliny pokarmowej. I01 Wkraczanie inwazyjnych gatunków roślin, dominujących na sąsiednich łąkach. J02.01 Przesuszenie siedliska wynikające z przeprowadzenia melioracji odwadniających. J02.02 Usuwanie lub zasypywanie rośliny pokarmowej podczas pogłębiania i konserwacji rowów i czyszczeniu brzegów.

Załącznik nr 4 do zarządzenia
Regionalnego Dyrektora Ochrony
Środowiska w Opolu
z dnia 18 maja 2016 r.

Cele działań ochronnych

Lp.	Przedmiot ochrony	Cele działań ochronnych
1	Czerwończyk fioletek 4038	1. Osiągnięcie oceny U1 parametru „populacja”. 2. Osiągnięcie oceny U1 wskaźnika parametru „siedlisko”: „baza pokarmowa”.
2	Czerwończyk nieparek 1060	Utrzymanie właściwego stanu ochrony gatunku (FV) w obszarze.
3	Modraszek nausitous 6179	1. Osiągnięcie oceny U1 parametru „populacja”. 2. Osiągnięcie oceny U1 wskaźników parametru „siedlisko”: „dostępność roślin żywicielskich” oraz „zarastanie ekspansywnymi bylinami”.

Załącznik nr 5 do zarządzenia
Regionalnego Dyrektora Ochrony
Środowiska w Opolu
z dnia 18 maja 2016 r.

Działania ochronne ze wskazaniem podmiotów odpowiedzialnych za ich wykonanie i obszarów ich wdrażania.

Przedmiot ochrony	Nr	Działania ochronne	Obszar wdrażania	Podmiot odpowiedzialny za wykonanie
Czerwończyk fioletek 4038		Dotyczące ochrony czynnej oraz związane z utrzymaniem lub modyfikacją metod gospodarowania siedlisk przyrodniczych, gatunków roślin i zwierząt oraz ich siedlisk		
	1	<p>Działania obligatoryjne: Ekstensywne użytkowanie kośne, pastwiskowe lub kośno-pastwiskowe trwałych użytków zielonych w granicach stwierdzonych siedlisk gatunku.</p> <p>Działania fakultatywne: <u>Wariant A:</u> Użytkowanie zgodnie z pakietami 4.1, 4.4 lub 4.5 działania rolno-środowiskowo-klimatycznego PROW 2014-2020, a w okresie późniejszym, wymogów analogicznych programów wsparcia dotyczących ekstensywnego użytkowania siedlisk łąkowych najbardziej zbliżonych do działań 4.1, 4.4 lub 4.5 w PROW 2014-2020.</p>	<p>Płaty siedliska gatunku stwierdzone na niżej wymienionych działkach ewidencyjnych zlokalizowanych w granicach obszaru Natura 2000:</p> <p>160402_4.0027.AR_13.15, 160402_4.0027.AR_13.16, 160402_4.0027.AR_13.17, 160402_4.0027.AR_13.18, 160402_4.0027.AR_3.125, 160402_4.0027.AR_3.126, 160402_4.0027.AR_3.127, 160402_4.0027.AR_3.128, 160402_5.0005.AR_2.38, 160402_5.0005.AR_3.885/126, 160402_5.0005.AR_3.901/123, 160402_5.0014.AR_1.36/3, 160402_5.0014.AR_1.37/1, 160402_5.0014.AR_1.37/3, 160402_5.0014.AR_1.38, 160402_5.0014.AR_1.64/8, 160402_5.0014.AR_1.65, 160402_5.0014.AR_1.66, 160402_5.0014.AR_1.67/11, 160402_5.0014.AR_1.67/12, 160402_5.0014.AR_1.67/13, 160402_5.0031.AR_1.225/21, 160404_5.0043.AR_4.249/2, 160404_5.0043.AR_4.262/3, 160404_5.0043.AR_4.266/3, 160404_5.0043.AR_4.268/3, 160404_5.0043.AR_4.270/3, 160404_5.0043.AR_4.271/1, 160404_5.0043.AR_4.272, 160404_5.0043.AR_4.273/1,</p>	<p><u>Działania obligatoryjne:</u> Właściciele i użytkownicy gruntów.</p> <p><u>Działania fakultatywne:</u> Właściciel lub posiadacz gruntu na podstawie porozumienia zawartego z organem sprawującym nadzór nad obszarem Natura 2000 albo na podstawie zobowiązania podjętego w związku z korzystaniem z programów wsparcia z tytułu obniżenia dochodowości, a w odniesieniu do gruntów stanowiących własność Skarbu Państwa lub własność jednostek samorządu terytorialnego zarządca nieruchomości w związku z wykonywaniem obowiązków z zakresu ochrony</p>

		<p><u>Wariant B:</u> Koszenie w terminie do 15 czerwca lub po 15 września (jeden pokos w roku z zebraniem i usunięciem skoszonej biomasy). Bez nawożenia. Pozostawienie fragmentów nieskoszonych - 20% powierzchni działki rolnej, w kolejnych latach innych.</p>	<p>160404_5.0043.AR_4.274/1, 160404_5.0043.AR_4.274/2, 160404_5.0043.AR_4.275/3, 160404_5.0043.AR_4.275/4, 160404_5.0043.AR_4.276/1, 160404_5.0043.AR_4.276/2, 160404_5.0043.AR_4.277/1, 160404_5.0043.AR_4.277/2, 160404_5.0043.AR_4.278/1, 160404_5.0043.AR_4.278/2, 160404_5.0043.AR_4.281, 160404_5.0043.AR_4.282, 160404_5.0043.AR_4.283/1, 160404_5.0043.AR_4.283/2, 160404_5.0043.AR_4.283/3, 160404_5.0043.AR_4.283/7, 160404_5.0043.AR_4.283/8, , 160404_5.0043.AR_4.483/2, 160404_5.0043.AR_4.483/3, 160404_5.0043.AR_5.246/5, 160404_5.0043.AR_5.246/6, 160404_5.0043.AR_5.246/7, 160404_5.0043.AR_5.249/1, 160404_5.0043.AR_5.251/1, 160404_5.0043.AR_5.251/2, 160404_5.0043.AR_5.252/1, 160404_5.0043.AR_5.252/2, 160404_5.0043.AR_5.253/1, 160404_5.0043.AR_5.253/2, 160404_5.0043.AR_5.254/1, 160404_5.0043.AR_5.254/2, 160404_5.0043.AR_5.255, 160404_5.0043.AR_5.256, 160404_5.0043.AR_5.497/2.</p>	<p>środowiska na podstawie przepisów prawa albo w przypadku braku tych przepisów na podstawie porozumienia zawartego z organem sprawującym nadzór nad obszarem Natura 2000.</p>
	2	<p>Przywrócenie ekstensywnego użytkowania kośnego 10 ha łąk stanowiących potencjalne siedliska gatunku, nieużytkowanych od co najmniej 3 lat, oraz zarośniętych krzewami i bylinami, poprzez usunięcie zakrzewień lub wykoszenie, z usunięciem</p>	<p>Obszar w granicach Natura 2000, nie stanowiący siedliska gatunku w obrębie działek: 160402_4.0027.AR_3.125, 160402_5.0005.AR_3.901/123, 160402_5.0014.AR_1.36/3, 160402_5.0014.AR_1.37/1, 160402_5.0014.AR_1.38, 160402_5.0014.AR_1.64/8, 160402_5.0014.AR_1.66, 160402_5.0014.AR_1.67/11, 160402_5.0014.AR_1.67/12, 160402_5.0014.AR_1.67/13, 160402_5.0031.AR_1.225/21, 160404_5.0043.AR_4.276/2,</p>	<p>Sprawujący nadzór nad obszarem Natura 2000 lub podmiot zewnętrzny na podstawie porozumienia z organem sprawującym nadzór nad obszarem Natura 2000, i w porozumieniu z właścicielami lub posiadaczami gruntów.</p>

		<p>biomasy poza obręb działek</p> <p>– w pierwszym roku trzykrotne (w maju, lipcu i sierpniu), w drugim roku dwukrotne (w maju i sierpniu).</p> <p>Wprowadzenie rośliny żywicielskiej czerwonończyka fioletka na odtworzonych powierzchniach, w drugim roku działania.</p>	<p>160404_5.0043.AR_4.277/2, 160404_5.0043.AR_4.278/1, 160404_5.0043.AR_4.278/2, 160404_5.0043.AR_4.281, 160404_5.0043.AR_4.282, 160404_5.0043.AR_4.283/1, 160404_5.0043.AR_4.283/2, 160404_5.0043.AR_5.251/1, 160404_5.0043.AR_5.252/1, 160404_5.0043.AR_5.252/2, 160404_5.0043.AR_5.253/2, 160402_4.0027.AR_13.15, 160402_4.0027.AR_13.16, 160402_4.0027.AR_13.17, 160402_4.0027.AR_13.18, 160402_4.0027.AR_3.122, 160402_4.0027.AR_3.123, 160402_4.0027.AR_3.124, 160402_5.0014.AR_1.67/10, 160402_5.0014.AR_1.67/20, 160402_5.0014.AR_1.67/33, 160402_5.0014.AR_1.67/9.</p>	
	3	<p>W kolejnych latach po zakończeniu realizacji działania polegającego na odtworzeniu łąk:</p> <p>Działania obligatoryjne: Ekstensywne użytkowanie kośne, pastwiskowe lub kośno-pastwiskowe trwałych użytków zielonych w granicach odtwarzanych siedlisk gatunku.</p> <p>Działanie fakultatywne: <u>Wariant A:</u> Użytkowanie zgodnie z pakietami 4.1, 4.4 lub 4.5 działania rolno-środowiskowo-klimatycznego PROW 2014-2020,</p>	<p>Obszar w granicach Natura 2000, nie stanowiący siedliska gatunku w obrębie działek:</p> <p>160402_4.0027.AR_3.125, 160402_5.0005.AR_3.901/123, 160402_5.0014.AR_1.36/3, 160402_5.0014.AR_1.37/1, 160402_5.0014.AR_1.38, 160402_5.0014.AR_1.64/8, 160402_5.0014.AR_1.66, 160402_5.0014.AR_1.67/11, 160402_5.0014.AR_1.67/12, 160402_5.0014.AR_1.67/13, 160402_5.0031.AR_1.225/21, 160404_5.0043.AR_4.276/2, 160404_5.0043.AR_4.277/2, 160404_5.0043.AR_4.278/1, 160404_5.0043.AR_4.278/2, 160404_5.0043.AR_4.281, 160404_5.0043.AR_4.282, 160404_5.0043.AR_4.283/1, 160404_5.0043.AR_4.283/2, 160404_5.0043.AR_5.251/1, 160404_5.0043.AR_5.252/1, 160404_5.0043.AR_5.252/2, 160404_5.0043.AR_5.253/2, 160402_4.0027.AR_13.15,</p>	<p><u>Działania obligatoryjne:</u> Właściciele i użytkownicy gruntów.</p> <p><u>Działania fakultatywne:</u> Właściciel lub posiadacz gruntu na podstawie porozumienia zawartego z organem sprawującym nadzór nad obszarem Natura 2000 albo na podstawie zobowiązania podjętego w związku z korzystaniem z programów wsparcia z tytułu obniżenia dochodowości, a w odniesieniu do gruntów stanowiących własność Skarbu</p>

		<p>a w okresie późniejszym, wymogów analogicznych programów wsparcia dotyczących ekstensywnego użytkowania siedlisk łąkowych najbardziej zbliżonych do działań 4.1, 4.4 lub 4.5 w PROW 2014-2020.</p> <p><u>Wariant B:</u> Koszenie w terminie do 15 czerwca lub po 15 września (jeden pokos w roku, z zebraniem i usunięciem skoszonej biomasy). Bez nawożenia. Pozostawianie fragmentów nieskoszonych - 20% powierzchni działki rolnej, w kolejnych latach innych.</p>	<p>160402_4.0027.AR_13.16, 160402_4.0027.AR_13.17, 160402_4.0027.AR_13.18, 160402_4.0027.AR_3.122, 160402_4.0027.AR_3.123, 160402_4.0027.AR_3.124, 160402_5.0014.AR_1.67/10, 160402_5.0014.AR_1.67/20, 160402_5.0014.AR_1.67/33, 160402_5.0014.AR_1.67/9.</p>	<p>Państwa lub własność jednostek samorządu terytorialnego zarządca nieruchomości w związku z wykonywaniem obowiązków z zakresu ochrony środowiska na podstawie przepisów prawa albo w przypadku braku tych przepisów na podstawie porozumienia zawartego z organem sprawującym nadzór nad obszarem Natura 2000.</p>
	Dotyczące monitoringu stanu przedmiotów ochrony			
	4	<p>Monitoring stanu ochrony w zakresie parametrów i wskaźników oraz zgodnie z terminami oraz częstotliwością określonymi w metodyce Państwowego Monitoringu Środowiska Głównego Inspektoratu Ochrony Środowiska</p>	<p>Płaty siedliska gatunku w granicach działek: 160404_5.0043.AR_4.249/2, 160404_5.0043.AR_4.262/3, 160404_5.0043.AR_4.266/3, 160404_5.0043.AR_4.268/3, 160404_5.0043.AR_4.487, 160404_5.0043.AR_4.499, 160404_5.0043.AR_5.246/5, 160404_5.0043.AR_5.246/6, 160404_5.0043.AR_5.246/7, 160404_5.0043.AR_5.249/1, 160404_5.0043.AR_5.496, 160404_5.0043.AR_5.497/1, 160404_5.0043.AR_5.497/2</p>	<p>Sprawujący nadzór nad obszarem Natura 2000.</p>
Czerwończyk nieparek 1060	Dotyczące ochrony czynnej oraz związane z utrzymaniem lub modyfikacją metod gospodarowania siedlisk przyrodniczych, gatunków roślin i zwierząt oraz ich siedlisk			

	5	W ramach wykonywania prac utrzymaniowych cieków i rowów melioracyjnych, wykaszanie obrzeży prowadzić po 15 września, na wysokości minimum 10 cm nad poziomem gruntu/wody lub z pominięciem kęp szczawiu.	Płaty siedliska gatunku stwierdzone na niżej wymienionych działkach ewidencyjnych zlokalizowanych w granicach obszaru Natura 2000: 160402_4.0027.AR_3.125, 160402_5.0005.AR_2.116/1, 160402_5.0005.AR_2.120, 160402_5.0005.AR_2.209, 160402_5.0005.AR_2.210, 160402_5.0005.AR_2.82, 160402_5.0005.AR_2.99, 160402_5.0014.AR_1.186, 160402_5.0031.AR_1.1067/10,1 60402_5.0031.AR_1.216/2, 160402_5.0031.AR_1.217/5, 160402_5.0031.AR_1.587/2, 160402_5.0031.AR_1.766/2, 160402_5.0031.AR_1.823/1, 160402_5.0031.AR_1.824/1, 160402_5.0031.AR_1.824/3, 160402_5.0037.AR_1.347, 160402_5.0037.AR_1.381, 160402_5.0037.AR_1.387, 160402_5.0037.AR_1.394, 160402_5.0037.AR_3.505/4, 160402_5.0037.AR_3.508/2, 160402_5.0037.AR_3.508/3, 160402_5.0037.AR_3.614, 160404_5.0043.AR_4.273/1, 160404_5.0043.AR_4.483/1, 160404_5.0043.AR_4.483/2, 160404_5.0043.AR_4.484, 160404_5.0043.AR_4.487, 160404_5.0043.AR_5.251/1, 160404_5.0043.AR_5.251/2, 160404_5.0043.AR_5.252/2, 160404_5.0043.AR_5.253/2, 160404_5.0043.AR_5.500, 160404_5.0043.AR_5.502, 160404_5.0067.AR_4.60.	Zarządcy cieków.
Dotyczące monitoringu stanu przedmiotów ochrony				
	6	Monitoring stanu ochrony w zakresie parametrów i wskaźników oraz zgodnie z terminami oraz częstotliwością	obszar Natura 2000	Sprawujący nadzór nad obszarem Natura 2000.

		określonymi w metodyce Państwowego Monitoringu Środowiska Głównego Inspektoratu Ochrony Środowiska		
Modraszek nausitous 6179		Dotyczące ochrony czynnej oraz związane z utrzymaniem lub modyfikacją metod gospodarowania siedlisk przyrodniczych, gatunków roślin i zwierząt oraz ich siedlisk		
	7	<p>Działanie obligatoryjne: Ekstensywne użytkowanie kośne, pastwiskowe lub kośno-pastwiskowe trwałych użytków zielonych w granicach stwierdzonych siedlisk gatunku.</p> <p>Działanie fakultatywne: <u>Wariant A:</u> Użytkowanie zgodnie z pakietami 4.1, 4.4 lub 4.5 działania rolno-środowiskowo-klimatycznego PROW 2014-2020, a w okresie późniejszym, wymogów analogicznych programów wsparcia dotyczących ekstensywnego użytkowania siedlisk łąkowych najbardziej zbliżonych do działań 4.1, 4.4 lub 4.5 w PROW 2014-2020. <u>Wariant B:</u> Koszenie w terminie</p>	<p>Płaty siedliska gatunku stwierdzone na niżej wymienionych działkach ewidencyjnych zlokalizowanych w granicach obszaru Natura 2000:</p> <p>160402_4.0027.AR_13.15, 160402_4.0027.AR_13.16, 160402_4.0027.AR_13.17, 160402_4.0027.AR_13.18, 160402_5.0005.AR_3.56, 160402_5.0005.AR_3.58, 160402_5.0037.AR_1.332, 160402_5.0037.AR_1.333, 160402_5.0037.AR_1.334, 160402_5.0037.AR_1.335, 160404_5.0043.AR_4.266/3, 160404_5.0043.AR_4.270/3, 160404_5.0043.AR_4.271/1, 160404_5.0043.AR_4.274/1, 160404_5.0043.AR_4.275/3, 160404_5.0043.AR_4.275/4, 160404_5.0043.AR_4.283/1, 160404_5.0043.AR_4.283/2, 160404_5.0043.AR_5.246/6, 160404_5.0043.AR_5.246/7.</p>	<p><u>Działania obligatoryjne:</u> Właściciele i użytkownicy gruntów.</p> <p><u>Działania fakultatywne:</u> Właściciel lub posiadacz gruntu na podstawie porozumienia zawartego z organem sprawującym nadzór nad obszarem Natura 2000 albo na podstawie zobowiązania podjętego w związku z korzystaniem z programów wsparcia z tytułu obniżenia dochodowości, a w odniesieniu do gruntów stanowiących własność Skarbu Państwa lub własność jednostek samorządu terytorialnego zarządca nieruchomości w związku z wykonywaniem obowiązków z zakresu ochrony środowiska na</p>

		do 15 czerwca lub po 15 września (jeden pokos w roku z zebraniem i usunięciem skoszonej biomasy). Bez nawożenia. Pozostawienie fragmentów nieskoszonych - 20% powierzchni działki rolnej, w kolejnych latach innych.		podstawie przepisów prawa albo w przypadku braku tych przepisów na podstawie porozumienia zawartego z organem sprawującym nadzór nad obszarem Natura 2000.
	8	Przywrócenie ekstensywnego użytkowania kośnego 5 ha łąk stanowiących potencjalne siedliska gatunku, nieużytkowanych od co najmniej 3 lat, oraz zarośniętych krzewami i bylinami, poprzez usunięcie zakrzewień lub wykoszenie, z usunięciem biomasy poza obręb działek – w pierwszym roku trzykrotne (w maju, lipcu i sierpniu), w drugim roku dwukrotne (w maju i sierpniu). Wprowadzenie rośliny żywicielskiej modraszka nausitosa na odtworzonych powierzchniach, w drugim roku działania.	Obszar w granicach Natura 2000, nie stanowiący siedliska gatunku w obrębie działek: 160402_4.0027.AR_13.15, 160402_4.0027.AR_13.16, 160402_4.0027.AR_13.17, 160402_4.0027.AR_13.18, 160402_5.0037.AR_1.332, 160402_5.0037.AR_1.333, 160402_5.0037.AR_1.334, 160402_5.0037.AR_1.335, 160402_5.0005.AR_3.56, 160402_5.0005.AR_3.58, 160404_5.0043.AR_4.283/1, 160404_5.0043.AR_4.283/2, 160402_4.0027.AR_13.10, 160402_4.0027.AR_13.11, 160402_4.0027.AR_13.13, 160402_4.0027.AR_13.14, 160402_4.0027.AR_13.65, 160402_4.0027.AR_13.66, 160402_4.0027.AR_13.9/1, 160402_4.0027.AR_13.9/2, 160402_5.0005.AR_2.240/87, 160402_5.0005.AR_2.237/87, 160402_5.0005.AR_2.338/75, 160402_5.0005.AR_2.73, 160402_5.0005.AR_2.80, 160402_5.0005.AR_2.81, 160402_5.0005.AR_2.82, 160402_5.0005.AR_2.83, 160402_5.0005.AR_2.88.	Sprawujący nadzór nad obszarem Natura 2000 lub podmiot zewnętrzny na podstawie porozumienia z organem sprawującym nadzór nad obszarem Natura 2000, i w porozumieniu z właścicielami lub posiadaczami gruntów.
	9	W kolejnych latach po zakończeniu	Obszar w granicach Natura 2000, nie stanowiący siedliska gatunku	<u>Działania</u> <u>obligatoryjne:</u>

	<p>realizacji działania polegającego na odtworzeniu łąk:</p> <p>Działanie obligatoryjne: Ekstensywne użytkowanie kośne, pastwiskowe lub kośno-pastwiskowe trwałych użytków zielonych w granicach odtwarzanych siedlisk gatunku.</p> <p>Działanie fakultatywne: <u>Wariant A:</u> Użytkowanie zgodnie z pakietami 4.1, 4.4 lub 4.5 działania rolno-środowiskowo-klimatycznego PROW 2014-2020, a w okresie późniejszym, wymogów analogicznych programów wsparcia dotyczących ekstensywnego użytkowania siedlisk łąkowych najbardziej zbliżonych do działań 4.1, 4.4 lub 4.5 w PROW 2014-2020.</p> <p><u>Wariant B:</u> Koszenie w terminie do 15 czerwca lub po 15 września (jeden pokos w roku, z zebraniem i usunięciem skoszonej biomasy). Bez nawożenia.</p>	<p>w obrębie działek: 160402_4.0027.AR_13.15, 160402_4.0027.AR_13.16, 160402_4.0027.AR_13.17, 160402_4.0027.AR_13.18, 160402_5.0037.AR_1.332, 160402_5.0037.AR_1.333, 160402_5.0037.AR_1.334, 160402_5.0037.AR_1.335, 160402_5.0005.AR_3.56, 160402_5.0005.AR_3.58, 160404_5.0043.AR_4.283/1, 160404_5.0043.AR_4.283/2, 160402_4.0027.AR_13.10, 160402_4.0027.AR_13.11, 160402_4.0027.AR_13.13, 160402_4.0027.AR_13.14, 160402_4.0027.AR_13.65, 160402_4.0027.AR_13.66, 160402_4.0027.AR_13.9/1, 160402_4.0027.AR_13.9/2, 160402_5.0005.AR_2.240/87, 160402_5.0005.AR_2.237/87, 160402_5.0005.AR_2.338/75, 160402_5.0005.AR_2.73, 160402_5.0005.AR_2.80, 160402_5.0005.AR_2.81, 160402_5.0005.AR_2.82, 160402_5.0005.AR_2.83, 160402_5.0005.AR_2.88.</p>	<p>Właściciele i użytkownicy gruntów.</p> <p><u>Działania fakultatywne:</u> Właściciel lub posiadacz gruntu na podstawie porozumienia zawartego z organem sprawującym nadzór nad obszarem Natura 2000 albo na podstawie zobowiązania podjętego w związku z korzystaniem z programów wsparcia z tytułu obniżenia dochodowości, a w odniesieniu do gruntów stanowiących własność Skarbu Państwa lub własność jednostek samorządu terytorialnego zarządca nieruchomości w związku z wykonywaniem obowiązków z zakresu ochrony środowiska na podstawie przepisów prawa albo w przypadku braku tych przepisów na podstawie porozumienia zawartego z organem sprawującym nadzór nad obszarem Natura 2000.</p>
--	--	--	---

		Pozostawianie fragmentów nieskoszonych - 20% powierzchni działki rolnej, w kolejnych latach innych.		
Dotyczące monitoringu stanu przedmiotów ochrony				
	10	Monitoring stanu ochrony w zakresie parametrów i wskaźników oraz zgodnie z terminami oraz częstotliwością określonymi w metodyce Państwowego Monitoringu Środowiska Głównego Inspektoratu Ochrony Środowiska	Płaty siedliska gatunku w granicach działek: 160404_5.0043.AR_4.270/3, 160404_5.0043.AR_4.271/1, 160404_5.0043.AR_4.274/1, 160404_5.0043.AR_4.275/3, 160404_5.0043.AR_4.275/4, 160404_5.0043.AR_4.484, 160404_5.0043.AR_4.486.	Sprawujący nadzór nad obszarem Natura 2000