



DZIENNIK URZĘDOWY

WOJEWÓDZTWA OPOLSKIEGO

Opole, dnia 19 maja 2016 r.

Poz. 1130

ZARZĄDZENIE REGIONALNEGO DYREKTORA OCHRONY ŚRODOWISKA W OPOLU

z dnia 18 maja 2016 r.

w sprawie ustanowienia planu zadań ochronnych dla obszaru Natura 2000 Teklusia PLH160017

Na podstawie art. 28 ust. 5 ustawy z dnia 16 kwietnia 2004 r. o ochronie przyrody (Dz. U. z 2015 r. poz. 1651, poz. 1045 i poz. 1936 oraz z 2016 r. poz. 422) zarządza się, co następuje:

§ 1.1. Ustanawia się plan zadań ochronnych dla obszaru Natura 2000 Teklusia PLH160017, zwanego dalej: „obszarem Natura 2000”.

2. Plan zadań ochronnych obejmuje cały obszar Natura 2000.

§ 2. Opis granic obszaru Natura 2000 określa załącznik nr 1 do zarządzenia.

§ 3. Mapę obszaru Natura 2000 stanowi załącznik nr 2 do zarządzenia.

§ 4. Identyfikację istniejących i potencjalnych zagrożeń dla zachowania właściwego stanu ochrony siedlisk przyrodniczych oraz gatunków roślin i zwierząt i ich siedlisk będących przedmiotami ochrony określa załącznik nr 3 do zarządzenia.

§ 5. Cele działań ochronnych określa załącznik nr 4 do zarządzenia.

§ 6. Działania ochronne ze wskazaniem podmiotów odpowiedzialnych za ich wykonanie i obszarów ich wdrażania określa załącznik nr 5 do zarządzenia.

§ 7. Zarządzenie wchodzi w życie po upływie 14 dni od dnia ogłoszenia.

Regionalny
Dyrektor Ochrony Środowiska w Opolu

Alicja Majewska

Załącznik nr 1
do zarządzenia
Regionalnego Dyrektora Ochrony Środowiska
w Opolu
z dnia 18 maja 2016 r.

Opis granic obszaru Natura 2000 ¹⁾

Lp.	X	Y
1	436650,56	355590,74
2	436624,20	355575,15
3	436613,57	355561,44
4	436598,97	355544,32
5	436588,24	355523,00
6	436581,61	355515,47
7	436574,17	355512,80
8	436553,23	355520,65
9	436542,74	355524,29
10	436530,70	355524,40
11	436521,91	355518,28
12	436517,34	355501,73
13	436518,41	355482,34
14	436527,95	355441,52
15	436533,75	355404,32
16	436538,51	355338,76
17	436577,99	355336,61
18	436605,14	355323,33
19	436650,12	355295,58
20	436729,55	355423,82
21	436785,66	355513,78
22	436841,15	355603,37
23	436856,94	355584,71
24	436855,42	355573,36
25	436837,56	355440,44
26	436859,20	355433,98
27	436885,65	355426,09
28	436885,02	355400,04
29	436884,22	355367,23
30	436874,17	355334,22
31	436873,02	355312,02
32	436871,01	355273,14
33	436869,86	355250,96
34	436873,81	355210,41
35	436847,97	355200,36
36	436833,24	355200,36

37	436794,14	355201,08
38	436788,83	355182,39
39	436775,78	355136,46
40	436767,27	355106,53
41	436756,10	355067,22
42	436778,46	355060,62
43	436803,09	355053,35
44	436831,46	355044,97
45	436827,17	355028,42
46	436816,39	354986,84
47	436807,12	354990,71
48	436773,50	355004,75
49	436721,98	355026,27
50	436702,91	355034,24
51	436694,38	355037,80
52	436685,32	355027,97
53	436677,12	355019,08
54	436660,64	355001,19
55	436659,85	354999,28
56	436654,86	354987,30
57	436646,29	354966,74
58	436664,57	354956,03
59	436658,70	354937,51
60	436655,62	354924,76
61	436647,84	354901,09
62	436638,39	354872,36
63	436635,43	354866,13
64	436629,11	354852,86
65	436620,52	354833,80
66	436612,35	354816,15
67	436594,04	354778,33
68	436589,07	354767,37
69	436579,48	354746,23
70	436570,93	354727,38
71	436569,60	354717,82
72	436566,59	354696,14
73	436563,75	354675,70

74	436601,25	354658,49
75	436651,31	354635,51
76	436668,54	354663,50
77	436683,08	354657,27
78	436723,80	354639,82
79	436720,33	354624,08
80	436713,04	354591,01
81	436698,40	354541,06
82	436686,50	354500,46
83	436663,95	354423,54
84	436652,03	354382,87
85	436612,50	354401,96
86	436589,59	354413,02
87	436582,18	354384,05
88	436565,90	354320,43
89	436550,52	354324,22
90	436528,36	354329,68
91	436469,73	354344,11
92	436486,95	354423,06
93	436465,06	354437,21
94	436419,24	354466,82
95	436381,45	354491,25
96	436339,35	354465,99
97	436296,33	354440,17
98	436258,29	354414,59
99	436243,53	354405,68
100	436229,68	354396,64
101	436221,50	354391,30
102	436217,55	354387,96
103	436206,96	354379,02
104	436205,08	354370,48
105	436202,75	354359,84
106	436209,22	354341,60
107	436216,25	354321,76
108	436232,02	354277,25
109	436241,15	354251,51
110	436249,35	354229,01
111	436249,58	354223,74
112	436251,10	354200,92
113	436251,69	354188,65
114	436253,23	354183,35
115	436255,23	354173,32
116	436260,11	354151,59
117	436264,16	354133,55
118	436271,39	354101,34
119	436274,03	354089,56

120	436278,33	354070,44
121	436275,12	354055,26
122	436265,83	354011,20
123	436274,14	353991,59
124	436282,46	353971,97
125	436276,78	353941,35
126	436270,50	353915,34
127	436266,48	353890,71
128	436263,38	353885,85
129	436258,80	353890,83
130	436240,89	353910,29
131	436220,19	353931,49
132	436211,10	353935,74
133	436186,88	353941,75
134	436161,70	353947,99
135	436144,86	353952,17
136	436135,24	353954,55
137	436123,64	353957,43
138	436103,57	353962,40
139	436081,56	353968,36
140	436059,88	353974,23
141	436035,02	353980,96
142	436016,37	353986,01
143	435992,65	353992,43
144	435976,29	353996,85
145	435954,71	353995,04
146	435930,00	353991,64
147	435899,47	353985,10
148	435888,45	353982,70
149	435868,66	353978,40
150	435840,74	353971,97
151	435827,89	353968,03
152	435809,14	353962,27
153	435790,05	353956,85
154	435761,30	353949,28
155	435748,79	353945,97
156	435732,81	353941,76
157	435716,54	353937,47
158	435699,93	353933,10
159	435690,41	353929,94
160	435677,46	353924,70
161	435664,25	353919,36
162	435654,75	353915,51
163	435651,18	353914,44
164	435645,18	353912,64
165	435644,22	353904,03

166	435646,87	353899,03
167	435652,84	353887,76
168	435646,36	353878,93
169	435636,81	353865,94
170	435628,91	353855,22
171	435629,88	353851,16
172	435632,14	353841,70
173	435636,57	353823,16
174	435640,16	353815,84
175	435650,11	353795,60
176	435663,36	353768,62
177	435645,45	353760,30
178	435611,69	353747,56
179	435571,72	353744,65
180	435545,61	353742,75
181	435519,82	353740,86
182	435489,64	353741,58
183	435465,78	353742,41
184	435425,85	353744,11
185	435412,16	353744,69
186	435381,16	353738,05
187	435339,82	353731,03
188	435317,42	353728,42
189	435289,61	353727,63
190	435250,85	353726,56
191	435214,07	353725,55
192	435202,68	353722,58
193	435173,14	353714,01
194	435120,28	353697,80
195	435107,71	353692,37
196	435074,32	353677,95
197	435052,09	353668,35
198	435031,38	353658,98
199	435014,89	353650,35
200	434977,87	353630,96
201	434963,47	353623,43
202	434939,60	353611,08
203	434890,22	353586,67
204	434861,42	353572,44
205	434835,28	353558,84
206	434812,37	353546,93
207	434789,65	353535,12
208	434759,27	353524,00
209	434723,28	353510,82
210	434682,47	353495,88
211	434667,58	353523,09

212	434653,18	353550,06
213	434648,57	353560,43
214	434626,98	353609,02
215	434616,44	353632,73
216	434604,44	353634,10
217	434580,30	353636,86
218	434549,45	353640,38
219	434531,81	353645,93
220	434501,70	353655,41
221	434471,49	353664,91
222	434447,36	353673,91
223	434410,21	353688,71
224	434390,87	353687,28
225	434378,09	353687,39
226	434363,32	353688,80
227	434338,23	353691,46
228	434305,32	353696,09
229	434282,93	353699,24
230	434274,96	353698,35
231	434261,05	353696,81
232	434239,87	353694,45
233	434203,03	353694,45
234	434156,59	353693,84
235	434140,35	353693,49
236	434128,49	353707,18
237	434115,46	353722,20
238	434102,22	353712,85
239	434086,59	353703,43
240	434062,05	353689,26
241	434052,67	353682,91
242	434039,92	353672,12
243	434031,25	353664,79
244	434028,88	353660,60
245	434005,04	353618,57
246	433972,14	353561,27
247	433955,65	353532,72
248	433946,85	353554,73
249	433940,34	353571,00
250	433929,81	353596,56
251	433907,62	353650,41
252	433887,55	353697,83
253	433878,39	353719,22
254	433858,84	353775,33
255	433851,74	353796,45
256	433845,87	353813,87
257	433840,81	353828,91

258	433834,61	353832,01
259	433825,50	353836,56
260	433810,37	353846,51
261	433784,27	353863,67
262	433759,80	353879,89
263	433737,21	353894,95
264	433725,75	353902,59
265	433684,08	353928,87
266	433650,87	353948,07
267	433614,01	353965,27
268	433598,15	353968,94
269	433576,69	353973,89
270	433568,95	353977,15
271	433540,66	353989,09
272	433511,60	354002,19
273	433497,51	354011,24
274	433475,95	354025,08
275	433454,25	354039,01
276	433437,93	354049,49
277	433430,78	354067,37
278	433422,62	354087,77
279	433442,02	354087,12
280	433451,33	354086,81
281	433459,19	354078,95
282	433470,47	354067,67
283	433463,24	354084,95
284	433457,07	354099,73
285	433455,87	354109,81
286	433454,17	354124,19
287	433451,06	354150,40
288	433447,22	354182,80
289	433444,66	354204,47
290	433441,76	354228,92
291	433441,99	354243,26
292	433442,41	354269,10
293	433442,71	354288,25
294	433451,22	354300,16
295	433465,66	354320,09
296	433481,93	354341,19
297	433494,06	354337,00
298	433510,09	354331,45
299	433534,73	354322,93
300	433571,33	354310,42
301	433624,79	354292,39
302	433644,50	354285,75
303	433652,54	354307,14

304	433668,81	354350,40
305	433674,20	354364,74
306	433681,38	354383,85
307	433699,39	354436,34
308	433722,36	354506,10
309	433730,63	354531,21
310	433742,31	354565,01
311	433757,06	354607,68
312	433777,38	354661,92
313	433798,99	354718,54
314	433830,77	354708,33
315	433854,73	354700,63
316	433910,21	354682,81
317	433935,25	354675,22
318	433978,85	354662,30
319	434047,36	354642,00
320	434077,02	354633,22
321	434083,72	354638,39
322	434100,97	354651,69
323	434120,62	354666,86
324	434126,70	354673,11
325	434164,67	354712,17
326	434203,21	354751,06
327	434232,82	354780,67
328	434251,85	354803,19
329	434272,96	354828,89
330	434289,53	354823,82
331	434309,44	354819,57
332	434360,75	354808,63
333	434384,50	354803,57
334	434394,91	354801,35
335	434414,31	354795,75
336	434435,15	354788,84
337	434469,15	354777,31
338	434515,13	354764,43
339	434544,40	354756,23
340	434577,10	354747,07
341	434559,42	354684,27
342	434551,08	354654,62
343	434546,95	354639,95
344	434550,18	354636,18
345	434568,51	354626,64
346	434585,73	354626,64
347	434599,14	354626,64
348	434611,06	354623,16
349	434622,10	354619,94

350	434627,95	354614,99
351	434646,98	354598,89
352	434653,20	354585,98
353	434663,77	354564,02
354	434671,87	354547,21
355	434681,80	354535,71
356	434690,05	354526,16
357	434677,27	354501,03
358	434666,27	354479,39
359	434661,34	354469,69
360	434676,51	354475,15
361	434687,35	354479,06
362	434710,32	354487,33
363	434738,10	354497,33
364	434762,51	354506,12
365	434801,17	354520,03
366	434827,50	354529,88
367	434851,76	354539,45
368	434869,90	354546,61
369	434887,56	354553,58
370	434905,62	354560,70
371	434930,65	354570,58
372	434946,75	354576,93
373	434992,32	354594,28
374	435011,65	354601,55
375	435026,51	354607,14
376	435048,05	354615,24
377	435062,85	354621,41
378	435079,70	354628,93
379	435096,13	354636,26
380	435106,73	354642,49
381	435116,99	354651,29
382	435135,17	354664,21
383	435144,27	354671,82
384	435153,49	354679,90
385	435161,49	354688,86
386	435165,05	354693,70
387	435156,53	354710,42
388	435141,86	354715,53
389	435105,15	354727,24
390	435086,16	354732,76
391	435090,52	354760,40
392	435092,80	354774,88
393	435103,29	354776,83
394	435105,63	354782,96
395	435109,60	354793,35

396	435114,00	354796,18
397	435120,16	354800,14
398	435130,19	354800,71
399	435134,53	354798,06
400	435140,58	354794,35
401	435149,68	354790,08
402	435157,23	354789,99
403	435163,20	354789,91
404	435178,41	354785,57
405	435198,77	354774,24
406	435211,20	354771,78
407	435219,23	354783,32
408	435235,41	354802,54
409	435243,62	354812,29
410	435259,24	354825,15
411	435276,16	354839,08
412	435332,62	354852,48
413	435360,40	354854,57
414	435385,75	354854,62
415	435411,53	354853,36
416	435429,28	354852,48
417	435440,39	354854,70
418	435469,10	354860,45
419	435498,01	354864,82
420	435539,51	354867,97
421	435583,03	354870,72
422	435614,61	354870,72
423	435660,41	354870,02
424	435754,38	354865,61
425	435772,26	354868,54
426	435804,75	354873,86
427	435863,75	354882,87
428	435928,08	354890,79
429	435971,88	354898,32
430	436014,75	354910,47
431	436044,10	354918,78
432	436058,37	354935,52
433	436071,40	354950,82
434	436093,25	354976,46
435	436109,23	354995,22
436	436135,18	355028,18
437	436152,57	355046,51
438	436174,50	355069,51
439	436190,41	355088,66
440	436201,87	355102,44
441	436224,84	355129,31

442	436251,22	355159,78
443	436269,39	355181,99
444	436287,39	355204,92
445	436303,30	355225,18
446	436303,10	355234,69
447	436306,26	355258,00
448	436312,43	355287,81
449	436341,65	355300,53
450	436355,49	355306,47
451	436372,33	355337,51
452	436384,96	355367,19
453	436399,27	355407,67
454	436399,01	355420,50
455	436398,55	355442,83
456	436400,17	355496,90
457	436404,88	355533,21
458	436405,03	355562,68
459	436407,11	355579,21
460	436418,36	355607,44
461	436425,80	355603,75
462	436432,66	355600,34
463	436438,46	355594,61
464	436444,72	355588,43
465	436450,13	355584,70
466	436455,96	355580,68
467	436459,82	355583,57

468	436469,60	355590,89
469	436477,94	355591,13
470	436498,34	355590,95
471	436513,67	355590,39
472	436520,74	355600,64
473	436522,90	355611,61
474	436524,62	355620,31
475	436526,32	355628,94
476	436526,21	355643,33
477	436526,16	355651,09
478	436542,71	355674,49
479	436553,00	355688,83
480	436564,31	355704,59
481	436578,94	355709,39
482	436592,77	355713,93
483	436607,95	355707,52
484	436618,77	355700,47
485	436633,48	355691,29
486	436648,15	355678,65
487	436655,70	355669,59
488	436666,20	355656,98
489	436666,37	355635,53
490	436661,18	355615,94
491	436657,22	355601,04
492	436650,56	355590,74

¹⁾ Opis granic obszaru Natura 2000 został sporządzony w układzie współrzędnych płaskich prostokątnych PL-1992, o którym mowa w rozporządzeniu Rady Ministrów z dnia 15 października 2012 r. w sprawie państwowego systemu odniesień przestrzennych (Dz. U. z 2012 r., poz. 1247)

Załącznik nr 2
do zarządzenia
Regionalnego Dyrektora Ochrony Środowiska
w Opolu
z dnia 18 maja 2016 r.

Mapa obszaru Natura 2000.

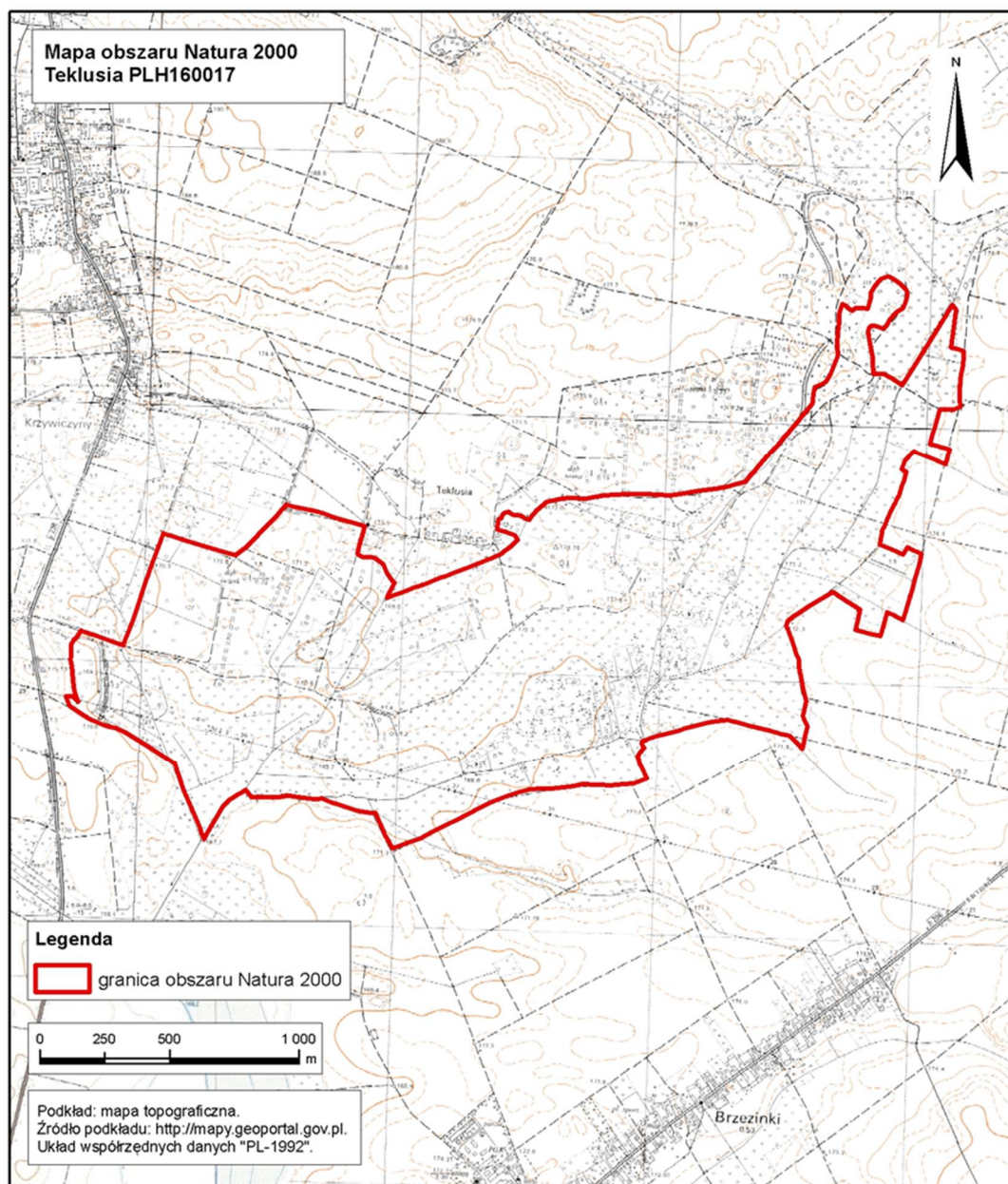

Załącznik nr 3
do zarządzenia
Regionalnego Dyrektora Ochrony Środowiska
w Opolu
z dnia 18 maja 2016 r.

Identyfikacja istniejących i potencjalnych zagrożeń dla zachowania właściwego stanu ochrony siedlisk przyrodniczych oraz gatunków roślin i zwierząt i ich siedlisk będących przedmiotami ochrony.

Przedmiot ochrony	Zagrożenia		Opis zagrożenia
	istniejące	potencjalne	
Grąd środkowoeuropejski i subkontynentalny 9170	B02.04 - usuwanie martwych i umierających drzew;	I02 - problematyczne gatunki rodzime; I01 - obce gatunki inwazyjne; B02.02 - wycinka lasu	B02.04 Niska zasobność martwego drewna w granicach płatów siedliska. I02 Obecność w granicach siedliska obcych ekologicznie gatunków drzewiastych, tj. sosny zwyczajnej i świerka pospolitego. I01 Obecność w granicach siedliska obcych geograficznie gatunków drzewiastych, tj. robinii akacjowej, dębu czerwonego i czeremchy amerykańskiej. B02.02 Prowadzenie prac związanych z wycinką drzew w ramach gospodarki leśnej (zabiegi hodowlane, rębnie) w sposób powodujących niszczenie siedliska (wszystkich warstw lasu).
Kwaśne dąbrowy 9190	B02.04 - usuwanie martwych i umierających drzew; I02 - problematyczne gatunki rodzime; I01 - obce gatunki inwazyjne	B02.02 - wycinka lasu	B02.04 Niska zasobność martwego drewna w granicach płatów siedliska. I02 Obecność w granicach siedliska obcych ekologicznie gatunków drzewiastych, tj. sosny zwyczajnej i świerka pospolitego. I01 Obecność w granicach siedliska obcych geograficznie gatunków drzewiastych, tj. robinii akacjowej, dębu czerwonego i czeremchy amerykańskiej. B02.02 Prowadzenie prac związanych z wycinką drzew w ramach gospodarki leśnej (zabiegi hodowlane, rębnie) w sposób powodujących niszczenie siedliska (wszystkich warstw lasu).

*Łęgi wierzbowe, topolowe, olszowe i jesionowe 91E0	I02 - problematyczne gatunki rodzime; B02.04 - usuwanie martwych i umierających drzew; I01 - obce gatunki inwazyjne	B02.02 - wycinka lasu; J02.01 - zasypywanie terenu, melioracje i osuszanie -ogólnie	I02 Obecność w granicach siedliska obcych ekologicznie gatunków drzewiastych, tj. sosny zwyczajnej i świerka pospolitego. B02.04 Niska zasobność martwego drewna w granicach płatów siedliska. I01 Obecność w granicach siedliska obcych geograficznie gatunków drzewiastych, tj. robinii akacyjowej, dębu czerwonego i czeremchy amerykańskiej. B02.02 Prowadzenie prac związanych z wycinką drzew w ramach gospodarki leśnej (zabiegi hodowlane, rębnie) w sposób powodujących niszczenie siedliska (wszystkich warstw lasu). J02.01 Osuszenie siedliska związana z wykonywaniem melioracji odwadniających.
Torfowiska przejściowe i trzęsawiska 7140	Nie dotyczy (nieznaczące występowanie w obszarze)	Nie dotyczy (nieznaczące występowanie w obszarze)	
Niżowe i górskie świeże łąki użytkowane ekstensywnie 6510	Brak zagrożeń	J02.01 - zasypywanie terenu, melioracje i osuszanie -ogólnie; A04.01.01 - intensywny wypas bydła; A03.01 - intensywne koszenie lub intensyfikacja; A03.03 - zaniechanie/brak koszenia; A02 - zmiana sposobu uprawy; I01 - obce gatunki inwazyjne	J02.01 Osuszenie siedliska związana z wykonywaniem melioracji odwadniających. A04.01.01 Zniszczenie siedliska poprzez intensywny wypas bydła. A03.01 Zniszczenie siedliska poprzez zbyt intensywne koszenie oraz nawożenie łąk. A03.03 Degradacja siedliska poprzez porzucenie wykonywania zabiegów łąkarskich. A02 Zniszczenia siedliska poprzez zmianę sposobu użytkowania w kierunku ornym. I01 Obecność w granicach siedliska obcych gatunków inwazyjnych, głównie nawłoci.

Zmiennowilgotne łąki trzęślicowe 6410	I01 - obce gatunki inwazyjne; A03.03 - zaniechanie/brak koszenia	A04.01.01 - intensywny wypas bydła; J02.01 - zasypywanie terenu, melioracje i osuszanie - ogólnie; A03.01 - intensywne koszenie lub intensyfikacja	I01 Obecność w granicach siedliska obcych gatunków inwazyjnych, głównie nawłoci. A03.03 Zaniechanie kośnego użytkowania płątów siedliska. A04.01.01 Zniszczenie siedliska poprzez intensywny wypas bydła. J02.01 Osuszenie siedliska związana z wykonywaniem melioracji odwadniających. A03.01 Zniszczenie siedliska poprzez zbyt intensywne koszenie oraz nawożenie łąk.
Bóbr europejski 1337	Nie dotyczy (nieznaczące występowanie w obszarze)	Nie dotyczy (nieznaczące występowanie w obszarze)	

Załącznik nr 4
do zarządzenia
Regionalnego Dyrektora Ochrony Środowiska
w Opolu
z dnia 18 maja 2016 r.

Cele działań ochronnych

Lp.	Przedmiot ochrony	Cele działań ochronnych
1	Grąd środkowoeuropejski i subkontynentalny 9170	Utrzymanie oceny ogólnej siedliska na poziomie U1.
2	Kwaśne dąbrowy 9190	Osiągnięcie, w ramach parametru „struktura i funkcja”, oceny U1 wskaźnika „gatunki obce ekologicznie w drzewostanie” oraz „gatunki obce geograficznie w drzewostanie” na płatach, w których zanotowano ocenę U2.
3	*Łęgi wierzbowe, topolowe, olszowe i jesionowe 91E0	Osiągnięcie, w ramach parametru „struktura i funkcja”, oceny U1 wskaźnika „gatunki obce geograficznie w drzewostanie” na płatach, w których zanotowano ocenę U2.
4	Torfowiska przejściowe i trzęsawiska 7140	Nie dotyczy (nieznaczące występowanie w obszarze).
5	Niżowe i górskie świeże łąki użytkowane ekstensywnie 6510	Utrzymanie oceny ogólnej siedliska na poziomie U1.
6	Zmiennowilgotne łąki trzęślicowe 6410	Osiągnięcie oceny ogólnej siedliska na poziomie U1 na wszystkich płatach.
7	Bóbr europejski 1337	Nie dotyczy (nieznaczące występowanie w obszarze).

Załącznik nr 5
do zarządzenia
Regionalnego Dyrektora Ochrony Środowiska
w Opolu
z dnia 18 maja 2016 r.

Działania ochronne ze wskazaniem podmiotów odpowiedzialnych za ich wykonanie i obszarów ich wdrażania.

Przedmiot ochrony	Nr	Działania ochronne	Obszar wdrażania	Podmiot odpowiedzialny za wykonanie
Grąd środkowoeuropejski i subkontynentalny 9170	Dotyczące ochrony czynnej oraz związane z utrzymaniem lub modyfikacją metod gospodarowania siedlisk przyrodniczych, gatunków roślin i zwierząt oraz ich siedlisk			
	1	W planowaniu i realizacji gospodarki leśnej zabezpieczenie przed przekształceniem siedliska, poprzez wykonanie zabiegów związanych z wycinką drzew polegających na usunięciu tylko i wyłącznie obcych gatunków drzew tj. dąb czerwony, robinia akacjowa, czeremcha amerykańska, sosna zwyczajna i świerk pospolity z wszystkich warstw drzewostanu.	LZD Siemianice, Obręb Laski (1), Leśnictwo Doświadczalne Unieszów (6), Wydzielenia: 204d, 204i	Regionalna Dyrekcja Ochrony Środowiska w Opolu w porozumieniu z Leśnym Zakładem Doświadczalnym Siemianice Uniwersytetu Przyrodniczego w Poznaniu
Dotyczące monitoringu stanu przedmiotów ochrony				
	2	Monitoring stanu ochrony w zakresie parametrów i wskaźników oraz zgodnie z terminami oraz częstotliwością określonymi w metodyce Państwowego Monitoringu Środowiska Głównego Inspektoratu Ochrony Środowiska.	Płaty siedliska w obrębie lokalizacji: LZD Siemianice, Obręb Laski (1), Leśnictwo Doświadczalne Unieszów (6), Wydzielenia: 200k, 201g, 204d, 204i	Sprawujący nadzór nad obszarem Natura 2000

Kwaśne dąbrowy 9190	Dotyczące ochrony czynnej oraz związane z utrzymaniem lub modyfikacją metod gospodarowania siedlisk przyrodniczych, gatunków roślin i zwierząt oraz ich siedlisk			
	3	W planowaniu i realizacji gospodarki leśnej w obszarach wdrażania eliminacja dęba czerwonego, robinii akacjowej, czeremchy amerykańskiej, świerka pospolitego i sosny zwyczajnej z wszystkich warstw drzewostanu.	LZD Siemianice, Obręb Laski (1), Leśnictwo Doświadczalne Unieszów (6), Wydzielenia: 199a, 204a, 204b, 204g, 204h, 205a	Regionalna Dyrekcja Ochrony Środowiska w Opolu w porozumieniu z Leśnym Zakładem Doświadczalnym Siemianice Uniwersytetu Przyrodniczego w Poznaniu
	Dotyczące monitoringu stanu przedmiotów ochrony			
4	Monitoring stanu ochrony w zakresie parametrów i wskaźników oraz zgodnie z terminami oraz częstotliwością określonymi w metodyce Państwowego Monitoringu Środowiska Głównego Inspektoratu Ochrony Środowiska.	Płaty siedliska w obrębie lokalizacji: LZD Siemianice, Obręb Laski (1), Leśnictwo Doświadczalne Unieszów (6), Wydzielenia 199a, 204a, 204b, 204g, 204h, 204i, 205a	Sprawujący nadzór nad obszarem Natura 2000	
Łęgi wierzbowe, topolowe, olszowe i jesionowe 91E0	Dotyczące ochrony czynnej oraz związane z utrzymaniem lub modyfikacją metod gospodarowania siedlisk przyrodniczych, gatunków roślin i zwierząt oraz ich siedlisk			
	5	W planowaniu i realizacji gospodarki leśnej w obszarach wdrażania eliminacja dęba czerwonego, robinii akacjowej oraz czeremchy amerykańskiej z wszystkich warstw drzewostanu.	LZD Siemianice, Obręb Laski (1), Leśnictwo Doświadczalne Unieszów (6), Wydzielenia 204o, 204p, 204r	Regionalna Dyrekcja Ochrony Środowiska w Opolu w porozumieniu z Leśnym Zakładem Doświadczalnym Siemianice Uniwersytetu Przyrodniczego w Poznaniu
	6	W planowaniu i realizacji gospodarki leśnej zabezpieczenie przed przekształceniem siedliska, poprzez wykonanie zabiegów związanych	LZD Siemianice, Obręb Laski (1), Leśnictwo Doświadczalne Unieszów (6), Wydzielenie 203a	Regionalna Dyrekcja Ochrony Środowiska w Opolu w porozumieniu z Leśnym Zakładem

		z wycinką drzew polegających na usunięciu tylko i wyłącznie inwazyjnych gatunków drzew (dąb czerwony, robinia akacyjowa, czeremcha amerykańska) z wszystkich warstw drzewostanu.		Doświadczalnym Siemianice Uniwersytetu Przyrodniczego w Poznaniu
Dotyczące monitoringu stanu przedmiotów ochrony				
	7	Monitoring stanu ochrony w zakresie parametrów i wskaźników oraz zgodnie z terminami oraz częstotliwością określonymi w metodyce Państwowego Monitoringu Środowiska Głównego Inspektoratu Ochrony Środowiska.	Płaty siedliska w obrębie lokalizacji: LZD Siemianice, Obręb Laski (1), Leśnictwo Doświadczalne Unieszów(6), Wydzielenia 203a, 204o, 204p, 204r, 205g	Sprawujący nadzór nad obszarem Natura 2000
Niżowe i górskie świeże łąki użytkowane ekstensywnie 6510	Dotyczące ochrony czynnej oraz związane z utrzymaniem lub modyfikacją metod gospodarowania siedlisk przyrodniczych, gatunków roślin i zwierząt oraz ich siedlisk			
	8	Działania obligatoryjne: Ekstensywne użytkowanie kośne trwałych użytków zielonych. Działania fakultatywne: Użytkowanie zgodnie z wytycznymi pakietu 4.5 działania rolno-środowiskowo-klimatycznego PROW 2014-2020. Po zakończeniu PROW 2014-2020 kontynuacja działań w pakietach zbliżonych do pakietu 4.5 tego programu.	Płaty siedliska w granicach działek: 160404_5.0032.AR_1.196, 160404_5.0032.AR_1.197, 160404_5.0032.AR_1.198, 160404_5.0032.AR_1.208, 160404_5.0032.AR_1.209, 160404_5.0032.AR_1.212, 160404_5.0032.AR_1.214, 160404_5.0032.AR_1.215, 160404_5.0032.AR_1.217, 160404_5.0032.AR_1.218, 160404_5.0032.AR_1.240, 160404_5.0032.AR_1.241, 160404_5.0032.AR_1.243, 160404_5.0032.AR_1.244, 160404_5.0032.AR_1.245, 160404_5.0032.AR_1.430/1, 160404_5.0032.AR_1.443/4, 160404_5.0056.AR_5.404, 160404_5.0056.AR_5.405, 160404_5.0056.AR_5.406, 160404_5.0056.AR_5.407, 160404_5.0056.AR_5.408, 160404_5.0056.AR_5.409,	<u>Działania obligatoryjne:</u> Właściciele i użytkownicy gruntów <u>Działania fakultatywne:</u> Właściciel lub posiadacz gruntu na podstawie porozumienia zawartego z organem sprawującym nadzór nad obszarem Natura 2000 albo na podstawie zobowiązania podjętego w związku z korzystaniem z programów

		160404_5.0056.AR_5.410, 160404_5.0056.AR_5.414/2, 160404_5.0056.AR_5.414/3, 160404_5.0056.AR_5.419	wsparcia z tytułu obniżenia dochodowości, a w odniesieniu do gruntów stanowiących własność Skarbu Państwa lub własność jednostek samorządu terytorialnego zarządcą nieruchomości w związku z wykonywaniem obowiązków z zakresu ochrony środowiska na podstawie przepisów prawa albo w przypadku braku tych przepisów na podstawie porozumienia zawartego z organem sprawującym nadzór nad obszarem Natura 2000.
Dotyczące monitoringu stanu przedmiotów ochrony			
9	Monitoring stanu ochrony w zakresie parametrów i wskaźników oraz zgodnie z terminami oraz częstotliwością określonymi w metodyce Państwowego Monitoringu Środowiska Głównego Inspektoratu Ochrony Środowiska	Płaty siedliska w granicach działek: 160404_5.0032.AR_1.208, 160404_5.0032.AR_1.209, 160404_5.0032.AR_1.212, 160404_5.0032.AR_1.214, 160404_5.0032.AR_1.215, 160404_5.0032.AR_1.217, 160404_5.0032.AR_1.218, 160404_5.0032.AR_1.240, 160404_5.0032.AR_1.241, 160404_5.0032.AR_1.243, 160404_5.0032.AR_1.244, 160404_5.0032.AR_1.245, 160404_5.0032.AR_1.430/1, 160404_5.0056.AR_5.419.	Sprawujący nadzór nad obszarem Natura 2000

Zmiennowilgotne łąki trzęślicowe 6410	Dotyczące ochrony czynnej oraz związane z utrzymaniem lub modyfikacją metod gospodarowania siedlisk przyrodniczych, gatunków roślin i zwierząt oraz ich siedlisk		
	10	<p>Działania obligatoryjne: Ekstensywne użytkowanie kośne trwałych użytków zielonych.</p> <p>Działania fakultatywne: Użytkowanie zgodnie z wytycznymi pakietu 4.1 działania rolno-środowiskowo-klimatycznego PROW 2014-2020. Po zakończeniu PROW 2014-2020 kontynuacja działań w pakietach zbliżonych do pakietu 4.1 tego programu.</p>	Obszar stanowiący siedlisko w obrębie działek ewidencyjnych: 160404_5.0056.AR_4.198/1, 160404_5.0056.AR_5.271/1

				z organem sprawującym nadzór nad obszarem Natura
11	Przywrócenie ekstensywnego użytkowania kośnego 3 ha łąk nie użytkowanych oraz zarośniętych trzcina, nawłocią, pokrzywą lub ostrożeniem polnym poprzez wykoszenie z usunięciem biomasy poza obręb działki - w pierwszym roku trzykrotne (w maju, lipcu i wrześniu), w drugim roku dwukrotne (w maju i wrześniu).	Obszar nie stanowiący siedliska w obrębie działki ewidencyjnej: 160404_5.0056.AR_5.271/1	Sprawujący nadzór nad obszarem Natura 2000 lub podmiot zewnętrzny na podstawie porozumienia z organem sprawującym nadzór nad obszarem Natura 2000, i w porozumieniu z właścicielami lub posiadaczami gruntów.	
12	W kolejnych latach po zakończeniu realizacji działania polegającego na odtworzeniu łąki: Działania obligatoryjne: Ekstensywne użytkowanie kośne trwałych użytków zielonych. Działania fakultatywne: Użytkowanie zgodnie z wytycznymi pakietu 4.1 działania rolno-środowiskowo-klimatycznego PROW 2014-2020. Po zakończeniu PROW 2014-2020 kontynuacja działań w pakietach zbliżonych do pakietu 4.1 tego programu.	Obszar nie stanowiący siedliska w obrębie działki ewidencyjnej: 160404_5.0056.AR_5.271/1	<u>Działania obligatoryjne:</u> Właściciele i użytkownicy gruntów <u>Działania fakultatywne:</u> Właściciel lub posiadacz gruntu na podstawie porozumienia zawartego z organem sprawującym nadzór nad obszarem Natura 2000 albo na podstawie zobowiązania Podjętego w związku z korzystaniem z programów wsparcia z tytułu obniżenia dochodowości, a w odniesieniu do gruntów stanowiących własność Skarbu Państwa lub własność	

				jednostek samorządu terytorialnego zarządca nieruchomości w związku z wykonywaniem obowiązków z zakresu ochrony środowiska na podstawie przepisów prawa albo w przypadku braku tych przepisów na podstawie porozumienia zawartego z organem sprawującym nadzór nad obszarem Natura
Dotyczące monitoringu stanu przedmiotów ochrony				
13	Monitoring stanu ochrony w zakresie parametrów i wskaźników oraz zgodnie z terminami oraz częstotliwością określonymi w metodyce Państwowego Monitoringu Środowiska Głównego Inspektoratu Ochrony Środowiska	Płaty siedliska w granicach działek: 160404_5.0056.AR_4.198/1, 160404_5.0056.AR_5.271/1		Sprawujący nadzór nad obszarem Natura 2000