

ZARZĄDZENIE
REGIONALNEGO DYREKTORA OCHRONY ŚRODOWISKA W OPOLU
z dnia.....r.
w sprawie ustanowienia planu zadań ochronnych
dla obszaru Natura 2000 Łąki w okolicach Chrzęstowic PLH160010

Na podstawie art. 28 ust. 5 ustawy z dnia 16 kwietnia 2004 r. o ochronie przyrody (Dz.U. z 2015 r., poz. 1651, poz. 1936 i poz. 1045) zarządza się, co następuje:

§ 1.1. Ustanawia się plan zadań ochronnych dla obszaru Natura 2000 Łąki w okolicach Chrzęstowic PLH160010, zwanego dalej: „obszarem Natura 2000”.

2. Plan zadań ochronnych obejmuje cały obszar Natura 2000.

§ 2. Opis granic obszaru Natura 2000 określa załącznik nr 1 do zarządzenia.

§ 3. Mapę obszaru Natura 2000 stanowi załącznik nr 2 do zarządzenia.

§ 4. Identyfikację istniejących i potencjalnych zagrożeń dla zachowania właściwego stanu ochrony siedlisk przyrodniczych oraz gatunków roślin i zwierząt i ich siedlisk będących przedmiotami ochrony określa załącznik nr 3 do zarządzenia.

§ 5. Cele działań ochronnych określa załącznik nr 4 do zarządzenia.

§ 6. Działania ochronne ze wskazaniem podmiotów odpowiedzialnych za ich wykonanie i obszarów ich wdrażania określa załącznik nr 5 do zarządzenia.

§ 7. Zarządzenie wchodzi w życie po upływie 14 dni od dnia ogłoszenia.

Opis granic obszaru Natura 2000¹⁾

Lp.	X	Y
Część I		
1	432307,24	313733,31
2	432318,36	313722,51
3	432327,83	313720,03
4	432339,13	313727,24
5	432372,04	313723,19
6	432390,77	313717,62
7	432392,97	313691,04
8	432400,39	313691,30
9	432392,29	313679,15
10	432366,51	313674,09
11	432301,14	313674,93
12	432286,33	313675,13
13	432246,34	313694,12
14	432201,95	313701,42
15	432176,13	313710,53
16	432149,30	313715,60
17	432137,95	313724,98
18	432094,63	313719,14
19	432048,88	313723,36
20	432027,99	313660,42
21	432042,88	313608,50
22	432058,18	313579,67
23	432176,13	313533,10
24	432222,70	313513,36
25	432397,35	313506,27
26	432415,07	313508,04
27	432411,47	313405,75
28	432412,74	313327,39
29	432413,40	313287,32
30	432411,02	313094,21
31	432488,94	313096,25
32	432611,61	313097,51
33	432649,25	313052,92
34	432737,43	312967,65
35	432821,97	312881,85
36	432877,31	312821,36
37	432928,30	312770,75
38	432956,50	312738,22
39	432967,58	312725,45
40	433016,93	312628,55
41	433035,27	312590,36
42	433061,66	312519,65
43	433095,07	312444,22
44	433117,35	312434,09
45	433290,08	312425,60
46	433307,85	312400,25
47	433315,27	312285,50
48	433323,37	312137,69
49	433329,45	312066,14
50	433398,29	312046,57
51	433405,72	311996,28
52	433420,57	311993,58
53	433423,27	311946,33
54	433537,34	311938,91
55	433558,93	311850,49
56	433572,89	311851,94
57	433597,18	311848,15
58	433619,20	311844,35
59	433638,57	311813,22
60	433668,94	311794,61
61	433727,41	311786,64
62	433730,07	311796,89
63	433812,45	311793,10
64	433811,70	311750,95
65	433896,74	311758,55
66	433895,25	311751,02
67	433859,31	311722,67
68	433851,71	311664,96
69	433852,22	311645,22
70	433918,01	311651,30
71	433929,16	311584,47
72	433922,58	311541,95
73	433896,26	311483,23
74	433775,27	311369,83
75	433758,57	311343,51
76	433790,46	311168,10
77	433766,67	311131,15
78	433749,96	311102,29
79	433717,56	311064,83
80	433792,99	311009,91

81	433903,85	310929,42
82	433951,44	310888,41
83	433986,87	310853,99
84	433993,96	310838,30
85	434003,58	310816,02
86	434027,88	310821,59
87	434065,34	310831,72
88	434105,44	310824,88
89	434145,14	310801,63
90	434175,14	310792,23
91	434209,56	310779,07
92	434242,46	310774,51
93	434266,26	310760,34
94	434305,24	310745,15
95	434352,50	310722,94
96	434380,36	310713,66
97	434561,64	310777,81
98	434625,42	310803,12
99	434837,73	310880,06
100	434898,48	310903,85
101	434947,58	310826,91
102	434875,19	310824,38
103	434871,65	310790,97
104	434864,05	310783,88
105	434850,89	310724,65
106	434850,05	310712,92
107	435007,32	310707,52
108	435049,84	310698,75
109	435089,66	310664,33
110	435130,16	310636,65
111	435279,33	310593,46
112	435397,44	310562,41
113	435519,95	310576,58
114	435567,87	310581,98
115	435573,27	310686,60
116	435667,77	310681,88
117	435667,77	310722,37
118	435683,29	310725,75
119	435710,32	310790,15
120	435730,07	310782,70
121	435836,24	310781,40
122	436024,08	310887,46
123	436155,96	310876,82
124	436267,81	310870,94
125	436345,19	310802,10
126	436377,83	310775,02
127	436421,70	310698,75

128	436466,25	310600,88
129	436448,82	310565,36
130	436397,70	310460,65
131	436377,30	310418,87
132	436325,85	310293,44
133	436298,18	310207,72
134	436264,43	310154,39
135	436176,01	310178,02
136	436095,43	310201,79
137	435918,56	310238,59
138	435802,42	310300,18
139	435667,43	310377,13
140	435580,36	310430,45
141	435510,16	310452,05
142	435432,54	310468,25
143	435251,65	310511,45
144	435076,16	310553,97
145	434909,45	310594,47
146	434799,43	310620,79
147	434679,28	310644,42
148	434652,96	310667,36
149	434524,72	310689,64
150	434495,69	310628,22
151	434454,52	310523,60
152	434422,80	310464,20
153	434409,30	310422,02
154	434406,60	310399,07
155	434424,82	310374,09
156	434461,27	310365,32
157	434506,49	310351,82
158	434588,84	310337,65
159	434596,94	310336,97
160	434630,01	310473,31
161	434721,81	310470,61
162	434706,96	310401,09
163	434746,78	310393,67
164	434706,96	310300,52
165	434713,71	310286,35
166	434812,25	310259,35
167	434823,73	310282,97
168	434887,85	310258,00
169	434923,75	310242,81
170	434900,81	310168,57
171	434995,30	310128,74
172	435082,37	310097,02
173	435064,15	310043,02
174	435124,22	310015,35

175	435076,30	309856,40
176	435067,52	309805,10
177	435064,15	309770,68
178	435068,20	309717,35
179	435075,62	309684,28
180	435075,62	309666,40
181	435089,12	309615,10
182	435041,87	309577,30
183	434914,98	309556,38
184	434904,18	309549,63
185	434900,81	309521,28
186	434945,35	309494,96
187	435000,70	309461,88
188	435112,74	309401,14
189	435139,74	309391,69
190	435206,56	309328,91
191	435199,81	309269,52
192	435201,16	309236,44
193	435193,07	309216,87
194	435069,55	309231,72
195	434981,80	309258,04
196	434917,68	309278,29
197	434911,61	309274,24
198	434900,81	309247,92
199	434889,33	309220,25
200	434888,66	309208,77
201	434865,71	309129,46
202	434825,21	309240,83
203	434784,71	309408,90
204	434759,06	309520,27
205	434746,92	309602,27
206	434794,16	309613,07
207	434723,29	309760,21
208	434698,99	309792,61
209	434578,85	309765,61
210	434464,85	309737,27
211	434442,57	309625,22
212	434389,93	309806,79
213	434360,90	309933,01
214	434303,53	309967,43
215	434277,21	309964,73
216	434161,79	310066,65
217	434111,17	310111,87
218	433980,23	310217,84
219	433968,08	310252,26
220	433869,53	310295,46
221	433896,53	310403,45

222	433935,68	310550,60
223	433765,59	310502,67
224	433696,74	310491,20
225	433522,60	310634,29
226	433435,53	310572,19
227	433295,81	310699,76
228	433245,19	310744,31
229	433231,02	310763,88
230	433201,99	310809,11
231	433186,47	310816,53
232	433156,77	310822,61
233	433125,72	310854,33
234	433097,37	310864,45
235	433060,25	310929,25
236	432999,50	311041,29
237	432946,86	311126,34
238	432908,38	311198,56
239	432873,96	311235,01
240	432736,27	311358,53
241	432651,22	311431,42
242	432574,28	311508,37
243	432501,38	311502,97
244	432449,01	311545,24
245	432345,36	311628,76
246	432241,33	311699,76
247	432187,80	311735,07
248	432166,08	311748,05
249	432169,68	311757,73
250	432161,44	311763,24
251	432161,41	311763,26
252	432106,80	311799,74
253	432033,07	311837,59
254	431928,74	311890,37
255	431888,49	311907,83
256	431877,48	311914,66
257	431877,48	311931,37
258	431875,96	311945,80
259	431842,55	311975,41
260	431819,39	312001,23
261	431771,55	312030,84
262	431792,06	312081,72
263	431808,76	312125,76
264	431812,94	312132,40
265	431825,47	312131,26
266	431842,17	312155,56
267	431800,79	312190,49
268	431754,85	312225,80

269	431752,61	312229,60
270	431743,50	312236,81
271	431718,82	312233,77
272	431667,18	312212,13
273	431624,59	312265,86
274	431569,91	312330,40
275	431551,31	312350,90
276	431521,32	312290,15
277	431496,64	312219,54
278	431463,99	312128,42
279	431378,11	312219,54
280	431303,69	312300,03
281	431265,76	312339,89
282	431184,89	312319,39
283	431138,57	312305,72
284	430974,14	312263,96
285	430882,71	312237,31
286	430837,61	312227,75
287	430814,26	312227,75
288	430779,13	312247,74
289	430725,99	312279,57
290	430665,91	312302,64
291	430575,98	312334,53
292	430530,99	312353,32
293	430504,80	312362,86
294	430444,43	312392,19
295	430459,35	312440,88
296	430496,35	312545,08
297	430523,69	312617,47
298	430581,40	312782,50
299	430624,43	312907,54
300	430686,19	313078,89
301	430689,22	313087,50
302	430694,55	313092,58
303	430725,59	313066,95
304	430751,22	313072,93
305	430776,56	313078,91
306	430841,20	313093,72
307	430859,71	313138,14
308	430856,29	313146,97
309	430848,89	313153,23
310	430870,25	313185,98
311	430873,95	313188,68
312	430799,06	313237,66
313	430700,27	313301,75
314	430731,34	313335,01
315	430770,06	313376,46

316	430806,13	313415,07
317	430854,92	313467,31
318	430909,56	313525,79
319	430955,86	313575,35
320	430999,81	313624,35
321	431001,51	313633,16
322	431009,41	313672,29
323	431025,11	313719,55
324	431032,63	313742,19
325	431039,76	313763,66
326	431063,58	313795,18
327	431088,17	313827,72
328	431114,20	313862,17
329	431134,59	313889,15
330	431163,50	313927,41
331	431187,95	313959,76
332	431232,10	314018,19
333	431249,49	314041,21
334	431285,63	314089,04
335	431348,17	314169,62
336	431376,88	314199,52
337	431411,91	314236,00
338	431465,72	314292,05
339	431480,48	314331,92
340	431556,41	314356,22
341	431667,28	314393,68
342	431739,16	314417,98
343	431771,56	314355,21
344	431784,87	314315,31
345	431817,73	314263,60
346	431857,11	314225,61
347	431888,49	314190,68
348	431915,83	314149,68
349	431942,15	314116,27
350	431976,58	314068,68
351	432005,28	314023,87
352	432040,93	313978,62
353	432148,29	313959,59
354	432150,00	313943,83
355	432206,53	313928,52
356	432291,55	313915,55
357	432292,18	313905,32
358	432187,63	313808,21
359	432274,34	313787,48
360	432276,36	313773,81
361	432270,69	313764,99
362	432269,78	313747,49

363	432270,29	313736,86
364	432307,24	313733,31
Część II		
1	434712,19	313044,85
2	434670,18	312868,22
3	434638,06	312733,17
4	434564,99	312748,03
5	434531,69	312779,53
6	434437,01	312870,87
7	434355,12	312728,68
8	434281,85	312768,10
9	434231,60	312805,99
10	434169,73	312831,28
11	434126,53	312834,88
12	434110,33	312869,97
13	434051,83	312911,37
14	433976,24	312944,67
15	433932,14	312941,07
16	433879,04	312939,27

17	433728,75	312900,57
18	433595,68	312860,77
19	433566,91	313174,01
20	433574,19	313403,54
21	433563,31	313542,99
22	433571,71	313889,77
23	433898,09	314004,96
24	434096,68	314060,16
25	434330,67	314123,75
26	434333,92	314032,46
27	434343,73	313757,30
28	434352,56	313509,91
29	434352,61	313508,49
30	434356,62	313395,89
31	434457,52	313315,66
32	434561,70	313232,83
33	434725,86	313102,30
34	434712,19	313044,85

¹⁾Opis granic obszaru Natura 2000 został sporządzony w układzie współrzędnych płaskich prostokątnych PL-1992, o którym mowa w rozporządzeniu Rady Ministrów z dnia 15 października 2012 r. w sprawie państwowego systemu odniesień przestrzennych (Dz. U. z 2012 r., poz. 1247)

Załącznik nr 2
do zarządzenia Regionalnego
Dyrektora Ochrony Środowiska w
Opolu z dnia.....

Mapa obszaru Natura 2000

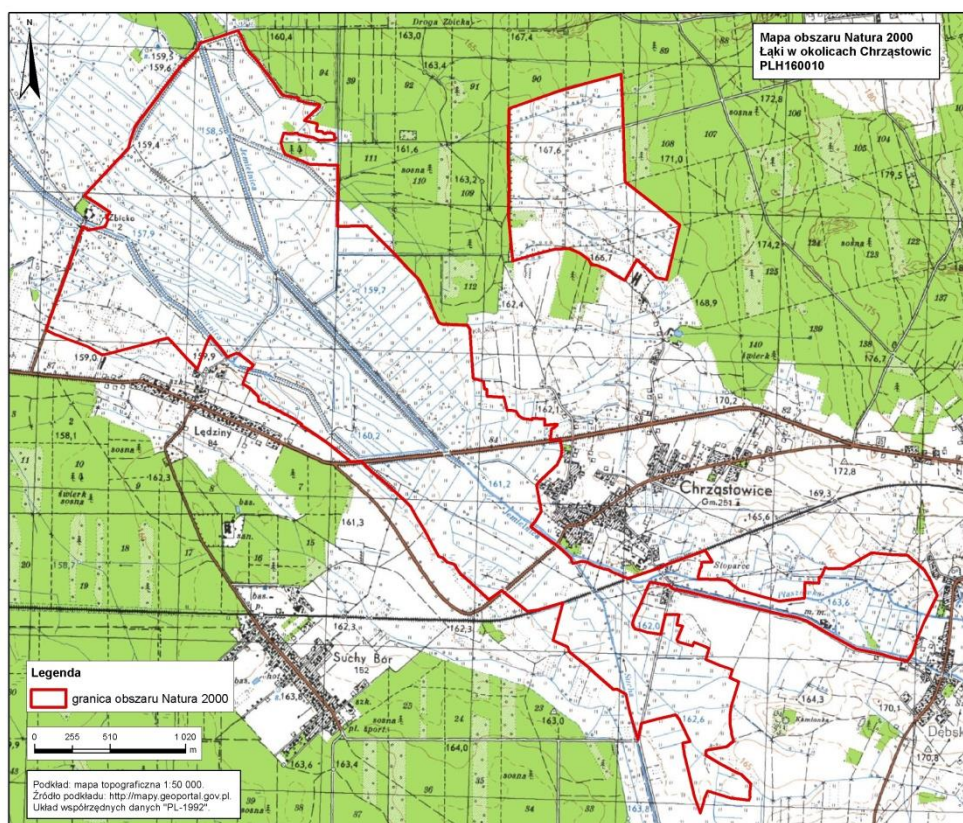

Identyfikacja istniejących i potencjalnych zagrożeń dla zachowania właściwego stanu ochrony siedlisk przyrodniczych oraz gatunków roślin i zwierząt i ich siedlisk będących przedmiotami ochrony

Przedmiot ochrony	Zagrożenia		Opis zagrożenia
	istniejące	potencjalne	
Czerwończyk nieparek 1060	A03.01 - intensywne koszenie lub intensyfikacja; I01 - obce gatunki inwazyjne; K02 - ewolucja biocenotyczna, sukcesja; J02.02 - usuwanie osadów (mułu...)	A07 - Stosowanie biocydów, hormonów i substancji chemicznych;	A03.01 Wykaszenie rowów w niewłaściwych terminach prowadzące do niszczenia stadiów rozwojowych gatunku i jego roślin żywicielskich. I01 Miejscowe zarastanie rowów i brzegów rzek przez gatunki inwazyjne. K02 Zarastanie rowów i brzegów rzek przez zwarte zarośla i zadrzewienia. Zacienianie i redukcja siedliska. J02.02 Usuwanie lub zasypywanie rośliny pokarmowej podczas pogłębiania i konserwacji rowów i czyszczeniu brzegów. A07 Stosowanie pestycydów na sąsiednich polach uprawnych prowadzące do zaburzenia lub zniszczenia części populacji gatunku.
Modraszek nausitous 6179	I01- obce gatunki inwazyjne; J02.01 - zasypywanie terenu, melioracje i osuszanie -ogólnie; A03.03 - zaniechanie /brak koszenia; A03.01 - intensywne koszenie lub intensyfikacja;	J02.02 - usuwanie osadów (mułu...); A07 - stosowanie biocydów, hormonów i substancji chemicznych; A02.01 - intensyfikacja rolnictwa; A04.01.01 - intensywny wypas bydła	I01 Wkraczanie inwazyjnych gatunków roślin, dominujących na sąsiednich łąkach. J02.01 Przesuszenie siedliska na co wskazuje pojaw trzcinnika piaskowego, przy równoczesnym spadku udziału krwiściągu lekarskiego. A03.03 Wycofywanie się rośliny żywicielskiej na skutek braku koszenia. A03.01 Intensywne koszenie

	<p>K02 - ewolucja biocenotyczna, sukcesja; J03.02 - antropogeniczne zmniejszenie spójności siedlisk</p>		<p>siedliska powodujące brak dostępności kwiatostanów krwiściągu lekarskiego w okresie lotu motyli. K02 Wkraczanie krzewów i bylin na skutek porzucenia uprawy łąkarskiej. J03.02 Izolacja siedlisk motyli związana z występowaniem w ich obrębie pól uprawnych. J02.02 Usuwanie lub zasypywanie rośliny pokarmowej podczas pogłębiania i konserwacji rowów odwadniających. A07 Stosowanie pestycydów na sąsiednich polach uprawnych prowadzące do zaburzenia lub zniszczenia części populacji gatunku. A02.01 Wprowadzenie upraw ornych. A04.01.01 Nadmierna eksploatacja łąk przez bydło prowadząca do nadmiernego użytkowania siedliska oraz niszczenia rośliny pokarmowej.</p>
<p>Modraszek telejus 6177</p>	<p>I02 - problematyczne gatunki rodzime; A03.03 - zaniechanie /brak koszenia; A03.01- intensywne koszenie lub intensyfikacja; I01 - obce gatunki inwazyjne; J03.02 - antropogeniczne zmniejszenie spójności siedlisk</p>	<p>A07 - stosowanie biocydów, hormonów i substancji chemicznych; J02.02 - usuwanie osadów (mułu...); A02.01 - intensyfikacja rolnictwa; J02.01 - zasypywanie terenu, melioracje i osuszanie - ogólnie; I01 - obce gatunki inwazyjne; A04.01.01 - intensywny wypas bydła</p>	<p>I02 Zarastanie siedliska krzewami i bylinami. A03.03 Wycofywanie się rośliny żywicielskiej na skutek braku koszenia. A03.01 Intensywne koszenie siedliska powodujące brak dostępności kwiatostanów krwiściągu lekarskiego w okresie lotu motyli. I01 Wkraczanie inwazyjnych gatunków roślin, dominujących na sąsiednich łąkach. J03.02 Izolacja siedlisk motyli związana z występowaniem w ich obrębie pól uprawnych. A07 Stosowanie pestycydów na sąsiednich polach uprawnych prowadzące do zaburzenia lub zniszczenia części populacji gatunku. J02.02 Usuwanie lub zasypywanie rośliny</p>

			<p>pokarmowej podczas pogłębiania i konserwacji rowów odwadniających.</p> <p>A02.01 Wprowadzenie upraw ornych.</p> <p>J02.01 Przesuszenie siedliska na co wskazuje pojaw trzcinnika piaskowego, przy równoczesnym spadku udziału krwiściagu lekarskiego.</p> <p>A04.01.01 Nadmierna eksploatacja łąk przez bydło prowadząca do nadmiernego użytkowania siedliska oraz niszczenia rośliny pokarmowej.</p>
--	--	--	--

Załącznik nr 4 do zarządzenia
Regionalnego Dyrektora Ochrony
Środowiska w Opolu z
dnia.....

Cele działań ochronnych

Lp.	Przedmiot ochrony	Cele działań ochronnych
1	Czerwończyk nieparek 1060	Utrzymanie właściwego stanu ochrony gatunku (FV) w obszarze.
2	Modraszek nausitous 6179	1. Osiągnięcie oceny U1 parametru „populacja”. 2. Osiągnięcie oceny U1 wskaźników parametru „siedlisko”: „dostępność roślin żywicielskich” oraz „zarastanie ekspansywnymi bylinami”.
3	Modraszek telejus 6177	1. Osiągnięcie oceny U1 parametru „populacja”. 2. Osiągnięcie oceny U1 wskaźników parametru „siedlisko”: „dostępność roślin żywicielskich” oraz „zarastanie ekspansywnymi bylinami”.

Działania ochronne ze wskazaniem podmiotów odpowiedzialnych za ich wykonanie i obszarów ich wdrażania.

Przedmiot ochrony	Nr	Działania ochronne	Obszar wdrażania	Podmiot odpowiedzialny za wykonanie
Czerwończyk nieparek 1060	Dotyczące ochrony czynnej oraz związane z utrzymaniem lub modyfikacją metod gospodarowania siedlisk przyrodniczych, gatunków roślin i zwierząt oraz ich siedlisk			
	1	W ramach wykonywania prac utrzymaniowych cieków i rowów melioracyjnych, wykaszanie obrzeży prowadzić po 15 września, na wysokości minimum 10 cm nad poziomem gruntu/wody lub z pominięciem kęp szczawiu.	Płaty siedliska gatunku stwierdzone na niżej wymienionych działkach ewidencyjnych zlokalizowanych w granicach obszaru Natura 2000: 160901_2.0018.AR_8.105/85, 160901_2.0018.AR_8.124/8, 160901_2.0018.AR_8.125/84, 160901_2.0018.AR_8.134/84, 160901_2.0018.AR_8.135/84, 160901_2.0018.AR_8.160, 160901_2.0018.AR_8.83, 160901_2.0018.AR_8.89, 160901_2.0018.AR_8.90, 160901_2.0018.AR_8.91, 160901_2.0018.AR_8.93, 160901_2.0087.AR_10.112/22, 160901_2.0087.AR_10.116/30, 160901_2.0087.AR_10.120/14, 160901_2.0087.AR_10.121/14, 160901_2.0087.AR_10.122/14, 160901_2.0087.AR_10.131/13, 160901_2.0087.AR_10.132/13, 160901_2.0087.AR_10.52/32, 160901_2.0087.AR_10.64/22, 160901_2.0087.AR_11.1, 160901_2.0087.AR_11.67/17, 160901_2.0087.AR_12.11, 160901_2.0087.AR_12.19, 160901_2.0087.AR_12.491/20, 160901_2.0087.AR_12.51/20, 160901_2.0087.AR_9.104/28, 160901_2.0087.AR_9.285/17, 160901_2.0087.AR_9.98/28, 160901_2.0018.AR_6.126/1, 160901_2.0018.AR_6.13, 160901_2.0018.AR_6.162/2, 160901_2.0018.AR_6.207/14, 160901_2.0018.AR_6.218/11,	Zarządcy cieków

			160901_2.0018.AR_6.6, 160901_2.0018.AR_6.7, 160901_2.0018.AR_6.93/12, 160901_2.0033.AR_3.735/189, 160901_2.0033.AR_3.736/189, 160901_2.0033.AR_3.819/41, 160901_2.0033.AR_3.820/189, 160901_2.0033.AR_3.821/189, 160901_2.0033.AR_3.822/189, 160901_2.0137.AR_2.301, 160901_2.0137.AR_2.349, 160901_2.0018.AR_1.1070/94, 160901_2.0018.AR_1.1073/99, 160901_2.0018.AR_1.1079/100, 160901_2.0018.AR_1.1094/92, 160901_2.0018.AR_1.1102/93, 160901_2.0018.AR_1.1120/120, 160901_2.0018.AR_1.304/57, 160901_2.0018.AR_1.305/57, 160901_2.0018.AR_1.306/56, 160901_2.0018.AR_1.308/11, 160901_2.0018.AR_1.364/120, 160901_2.0018.AR_1.365/120, 160901_2.0018.AR_1.378/103, 160901_2.0018.AR_1.379/103, 160901_2.0018.AR_1.380/103, 160901_2.0018.AR_1.450/101, 160901_2.0018.AR_1.451/102, 160901_2.0018.AR_1.454/98, 160901_2.0018.AR_1.53, 160901_2.0018.AR_1.54, 160901_2.0018.AR_1.55, 160901_2.0018.AR_1.587/87, 160901_2.0018.AR_1.603/10, 160901_2.0018.AR_1.657/103, 160901_2.0018.AR_1.670/103, 160901_2.0018.AR_1.671/103, 160901_2.0018.AR_1.702/100, 160901_2.0018.AR_1.737/120, 160901_2.0018.AR_1.879/58, 160901_2.0018.AR_1.880/58, 160901_2.0018.AR_1.891/44, 160901_2.0018.AR_1.904/103, 160901_2.0018.AR_1.95, 160901_2.0018.AR_1.96, 160901_2.0018.AR_1.964/101, 160901_2.0018.AR_1.965/101, 160901_2.0018.AR_8.113/23, 160901_2.0018.AR_8.114/23, 160901_2.0018.AR_8.12, 160901_2.0018.AR_8.130/24, 160901_2.0018.AR_8.14, 160901_2.0018.AR_8.145/22, 160901_2.0018.AR_8.146/22, 160901_2.0018.AR_8.158, 160901_2.0018.AR_8.173/76, 160901_2.0018.AR_8.174/76, 160901_2.0018.AR_8.20, 160901_2.0018.AR_8.21, 160901_2.0018.AR_8.38,	
--	--	--	--	--

			160901_2.0087.AR_11.474/38, 160901_2.0018.AR_2.168/54, 160901_2.0018.AR_2.23/4, 160901_2.0018.AR_2.241/34, 160901_2.0018.AR_2.242/34, 160901_2.0018.AR_2.243/43, 160901_2.0018.AR_2.323/28, 160901_2.0018.AR_2.324/29, 160901_2.0018.AR_2.326/29, 160901_2.0018.AR_2.327/116, 160901_2.0018.AR_2.339/28, 160901_2.0018.AR_2.340/28, 160901_2.0018.AR_2.341/35, 160901_2.0018.AR_2.50, 160901_2.0018.AR_4.587/257, 160901_2.0018.AR_6.122/71, 160901_2.0018.AR_6.144/9, 160901_2.0018.AR_6.176/62, 160901_2.0018.AR_6.177/62, 160901_2.0018.AR_6.178/62, 160901_2.0018.AR_6.179/62, 160901_2.0018.AR_6.206/14, 160901_2.0018.AR_6.210/9, 160901_2.0018.AR_6.211/9, 160901_2.0018.AR_6.36, 160901_2.0018.AR_6.41, 160901_2.0018.AR_6.65, 160901_2.0018.AR_7.105/20, 160901_2.0018.AR_7.191/20, 160901_2.0018.AR_7.270/20, 160901_2.0018.AR_7.84/20, 160901_2.0032.AR_4.155/79, 160901_2.0032.AR_4.174/42, 160901_2.0032.AR_4.198/42, 160901_2.0032.AR_4.297/97, 160901_2.0032.AR_4.298/42, 160901_2.0032.AR_4.343/81, 160901_2.0032.AR_4.443/96, 160901_2.0032.AR_4.78, 160901_2.0033.AR_3.42, 160901_2.0033.AR_3.818/41	
Dotyczące monitoringu stanu przedmiotów ochrony				
	2	Monitoring stanu ochrony w zakresie parametrów i wskaźników oraz zgodnie z terminami oraz częstotliwością określonymi w metodyce Państwowego Monitoringu Środowiska Głównego Inspektoratu Ochrony Środowiska	obszar Natura 2000	Sprawujący nadzór nad obszarem Natura 2000
Modraszek nausitous	Dotyczące ochrony czynnej oraz związane z utrzymaniem lub modyfikacją metod gospodarowania siedlisk przyrodniczych, gatunków roślin i zwierząt oraz ich siedlisk			

6179	3	<p>Działania obligatoryjne: Ekstensywne użytkowanie kośne, pastwiskowe lub kośno-pastwiskowe trwałych użytków zielonych w granicach stwierdzonych siedlisk gatunku.</p> <p>Działania fakultatywne: <u>Wariant A:</u> Użytkowanie zgodnie z pakietami 4.1, 4.4 lub 4.5 działania rolno-środowiskowo-klimatycznego PROW 2014-2020, a w okresie późniejszym, wymogów analogicznych programów wsparcia dotyczących ekstensywnego użytkowania siedlisk łąkowych najbardziej zbliżonych do działek 4.1, 4.4 lub 4.5 w PROW 2014-2020.</p> <p><u>Wariant B:</u> Koszenie w terminie do 15 czerwca lub po 15 września (jeden pokos w roku z zebraniem i usunięciem skoszonej biomasy). Bez nawożenia. Pozostawienie fragmentów nieskoszonych - 20% powierzchni działki rolnej, w kolejnych latach innych.</p>	<p>Płaty siedliska gatunku stwierdzone na niżej wymienionych działkach ewidencyjnych zlokalizowanych w granicach obszaru Natura 2000:</p> <p>160901_2.0018.AR_8.113/23, 160901_2.0018.AR_8.114/23, 160901_2.0018.AR_8.129/24, 160901_2.0018.AR_8.130/24, 160901_2.0018.AR_8.145/22, 160901_2.0018.AR_8.146/22, 160901_2.0018.AR_8.20, 160901_2.0018.AR_8.21, 160901_2.0033.AR_3.733/189, 160901_2.0033.AR_3.734/189, 160901_2.0033.AR_3.735/189, 160901_2.0033.AR_3.736/189, 160901_2.0033.AR_3.779/189, 160901_2.0033.AR_3.780/189, 160901_2.0018.AR_8.160, 160901_2.0087.AR_12.491/20, 160901_2.0018.AR_1.1070/94, 160901_2.0018.AR_1.130, 160901_2.0018.AR_1.364/120, 160901_2.0018.AR_1.365/120 160901_2.0018.AR_1.635/81, 160901_2.0018.AR_1.844/81, 160901_2.0018.AR_1.95, 160901_2.0018.AR_1.957/158, 160901_2.0018.AR_1.96, 160901_2.0018.AR_1.978/120, 160901_2.0018.AR_1.308/11, 160901_2.0018.AR_1.309/11, 160901_2.0018.AR_1.4, 160901_2.0018.AR_1.605/10, 160901_2.0018.AR_1.606/10, 160901_2.0018.AR_1.887/10, 160901_2.0018.AR_1.9, 160901_2.0018.AR_1.906/8, 160901_2.0018.AR_2.391/41, 160901_2.0018.AR_2.392/41, 160901_2.0018.AR_2.51, 160901_2.0018.AR_4.233, 160901_2.0018.AR_4.234, 160901_2.0018.AR_4.238, 160901_2.0018.AR_4.239, 160901_2.0018.AR_4.253, 160901_2.0018.AR_4.256, 160901_2.0018.AR_4.290, 160901_2.0018.AR_4.384/240, 160901_2.0018.AR_4.385/241, 160901_2.0018.AR_4.386/241, 160901_2.0018.AR_4.407/237, 160901_2.0033.AR_2.456/64, 160901_2.0033.AR_2.488/63, 160901_2.0033.AR_2.480/67, 160901_2.0033.AR_2.71, 160901_2.0033.AR_3.286/45, 160901_2.0018.AR_1.904/103,</p>	<p><u>Działania obligatoryjne:</u> Właściciele i użytkownicy gruntów</p> <p><u>Działania fakultatywne:</u> Właściciel lub posiadacz gruntu na podstawie porozumienia zawartego z organem sprawującym nadzór nad obszarem Natura 2000 albo na podstawie zobowiązania podjętego w związku z korzystaniem z programów wsparcia z tytułu obniżenia dochodowości, a w odniesieniu do gruntów stanowiących własność Skarbu Państwa lub własność jednostek samorządu terytorialnego zarządca nieruchomości w związku z wykonywaniem obowiązków z zakresu ochrony środowiska na podstawie przepisów prawa albo w przypadku braku tych przepisów na podstawie porozumienia zawartego z organem sprawującym nadzór nad obszarem Natura 2000.</p>
------	---	---	--	--

			160901_2.0018.AR_1.1079/100, 160901_2.0018.AR_1.1105/97, 160901_2.0018.AR_1.244/119, 160901_2.0018.AR_1.431/118, 160901_2.0018.AR_1.450/101, 160901_2.0018.AR_1.452/102, 160901_2.0018.AR_1.454/98, 160901_2.0018.AR_1.964/101, 160901_2.0018.AR_1.965/101, 160901_2.0018.AR_8.173/76, 160901_2.0087.AR_11.472/38, 160901_2.0087.AR_11.478/38, 160901_2.0018.AR_2.169/54, 160901_2.0018.AR_2.170/54, 160901_2.0018.AR_6.41, 160901_2.0018.AR_7.100/20, 160901_2.0018.AR_7.102/20, 160901_2.0018.AR_7.103/20, 160901_2.0018.AR_7.104/20, 160901_2.0018.AR_7.235/20, 160901_2.0018.AR_7.236/20, 160901_2.0018.AR_7.264/20, 160901_2.0018.AR_7.270/20, 160901_2.0018.AR_7.89/20, 160901_2.0018.AR_7.96/20, 160901_2.0018.AR_7.97/20, 160901_2.0018.AR_6.109/39, 160901_2.0018.AR_6.122/71, 160901_2.0018.AR_6.123/46, 160901_2.0018.AR_6.124/46, 160901_2.0018.AR_6.125/46, 160901_2.0018.AR_6.151/47, 160901_2.0018.AR_6.176/62, 160901_2.0018.AR_6.177/62, 160901_2.0018.AR_6.178/62, 160901_2.0018.AR_6.179/62, 160901_2.0018.AR_6.197/56, 160901_2.0018.AR_6.214/47, 160901_2.0018.AR_6.216/66, 160901_2.0018.AR_6.217/66, 160901_2.0018.AR_6.23/3, 160901_2.0018.AR_6.240/60, 160901_2.0018.AR_6.242/47, 160901_2.0018.AR_6.45, 160901_2.0018.AR_6.65, 160901_2.0018.AR_6.233/57, 160901_2.0018.AR_4.587/257, 160901_2.0033.AR_3.409/36, 160901_2.0033.AR_3.42, 160901_2.0033.AR_3.741/37, 160901_2.0033.AR_3.742/37, 160901_2.0033.AR_3.817/40, 160901_2.0033.AR_3.818/41, 160901_2.0033.AR_3.819/41, 160901_2.0033.AR_3.820/189, 160901_2.0033.AR_3.821/189	
	4	Przywrócenie ekstensywnego użytkowania kośnego 10 ha łąk	Obszar w granicach Natura 2000, nie stanowiący siedliska gatunku w obrębie działek: 160901_2.0018.AR_8.113/23,	Sprawujący nadzór nad obszarem Natura 2000

		<p>stanowiących potencjalne siedliska gatunku, nieużytkowanych od co najmniej 3 lat, oraz zarośniętych krzewami i bylinami, poprzez usunięcie zakrzewień lub wykoszenie, z usunięciem biomasy poza obręb działek – w pierwszym roku trzykrotne (w maju, lipcu i sierpniu), w drugim roku dwukrotne (w maju i sierpniu). Utworzenie mateczników rośliny żywicielskiej poprzez obsianie odtworzonych powierzchni, w drugim roku działania, mieszanką nasion do zakładania kośnej łąki wieloletniej z udziałem krwiściagu lekarskiego.</p>	<p>160901_2.0018.AR_8.114/23, 160901_2.0018.AR_8.129/24, 160901_2.0018.AR_8.130/24, 160901_2.0018.AR_8.145/22, 160901_2.0018.AR_8.146/22, 160901_2.0018.AR_8.20, 160901_2.0018.AR_8.21, 160901_2.0033.AR_3.735/189, 160901_2.0018.AR_8.160, 160901_2.0087.AR_12.491/20, 160901_2.0018.AR_1.1070/94, 160901_2.0018.AR_1.364/120, 160901_2.0018.AR_1.365/120, 160901_2.0018.AR_1.95, 160901_2.0018.AR_1.96, 160901_2.0018.AR_1.4, 160901_2.0018.AR_4.233, 160901_2.0018.AR_4.253, 160901_2.0018.AR_4.256, 160901_2.0018.AR_4.384/240, 160901_2.0018.AR_4.385/241, 160901_2.0018.AR_4.386/241, 160901_2.0018.AR_1.1079/100, 160901_2.0018.AR_1.1105/97, 160901_2.0018.AR_1.244/119, 160901_2.0018.AR_1.450/101, 160901_2.0018.AR_1.452/102, 160901_2.0018.AR_1.964/101, 160901_2.0018.AR_1.965/101, 160901_2.0018.AR_2.169/54, 160901_2.0018.AR_2.170/54, 160901_2.0018.AR_6.41, 160901_2.0018.AR_7.102/20, 160901_2.0018.AR_7.103/20, 160901_2.0018.AR_7.104/20, 160901_2.0018.AR_7.96/20, 160901_2.0018.AR_6.109/39, 160901_2.0018.AR_6.123/46, 160901_2.0018.AR_6.124/46, 160901_2.0018.AR_6.125/46, 160901_2.0018.AR_6.151/47, 160901_2.0018.AR_6.214/47, 160901_2.0018.AR_6.23/3, 160901_2.0018.AR_6.242/47, 160901_2.0018.AR_6.45, 160901_2.0033.AR_3.409/36, 160901_2.0033.AR_3.816/40, 160901_2.0033.AR_3.817/40, 160901_2.0018.AR_8.14, 160901_2.0018.AR_8.15, 160901_2.0018.AR_8.16, 160901_2.0018.AR_8.17, 160901_2.0018.AR_8.18, 160901_2.0018.AR_8.19, 160901_2.0033.AR_3.728/189, 160901_2.0018.AR_1.1094/92, 160901_2.0018.AR_1.1102/93, 160901_2.0018.AR_1.1104/97, 160901_2.0018.AR_1.603/10, 160901_2.0018.AR_4.236,</p>	<p>lub podmiot zewnętrzny na podstawie porozumienia z organem sprawującym nadzór nad obszarem Natura 2000, i w porozumieniu z właścicielami lub posiadaczami gruntów.</p>
--	--	--	--	---

			160901_2.0018.AR_4.258, 160901_2.0018.AR_4.378/235, 160901_2.0018.AR_1.1073/99, 160901_2.0018.AR_1.1097/99, 160901_2.0018.AR_1.1099/99, 160901_2.0018.AR_1.1107/120, 160901_2.0018.AR_1.1109/120, 160901_2.0018.AR_1.431/118, 160901_2.0018.AR_1.432/118, 160901_2.0018.AR_1.451/102, 160901_2.0018.AR_7.101/20, 160901_2.0018.AR_7.94/20, 160901_2.0018.AR_6.243/47	
	5	<p>W kolejnych latach po zakończeniu realizacji działania polegającego na odtworzeniu łąk:</p> <p>Działania obligatoryjne: Ekstensywne użytkowanie kośne, pastwiskowe lub kośno-pastwiskowe trwałych użytków zielonych w granicach odtwarzanych siedlisk gatunku.</p> <p>Działanie fakultatywne: <u>Wariant A:</u> Użytkowanie zgodnie z pakietami 4.1, 4.4 lub 4.5 działania rolno-środowiskowo-klimatycznego PROW 2014-2020, a w okresie późniejszym, wymogów analogicznych programów wsparcia dotyczących ekstensywnego użytkowania siedlisk łąkowych najbardziej zbliżonych do działek 4.1, 4.4 lub 4.5 w PROW 2014-2020.</p> <p><u>Wariant B:</u> Koszenie w terminie do 15 czerwca lub po 15 września (jeden pokos w roku, z zebraniem i usunięciem skoszonej biomasy). Bez nawożenia.</p>	<p>Obszar w granicach Natura 2000, nie stanowiący siedliska gatunku w obrębie działek:</p> <p>160901_2.0018.AR_8.113/23, 160901_2.0018.AR_8.114/23, 160901_2.0018.AR_8.129/24, 160901_2.0018.AR_8.130/24, 160901_2.0018.AR_8.145/22, 160901_2.0018.AR_8.146/22, 160901_2.0018.AR_8.20, 160901_2.0018.AR_8.21, 160901_2.0033.AR_3.735/189, 160901_2.0018.AR_8.160, 160901_2.0087.AR_12.491/20, 160901_2.0018.AR_1.1070/94, 160901_2.0018.AR_1.364/120, 160901_2.0018.AR_1.365/120, 160901_2.0018.AR_1.95, 160901_2.0018.AR_1.96, 160901_2.0018.AR_1.4, 160901_2.0018.AR_4.233, 160901_2.0018.AR_4.253, 160901_2.0018.AR_4.256, 160901_2.0018.AR_4.384/240, 160901_2.0018.AR_4.385/241, 160901_2.0018.AR_4.386/241, 160901_2.0018.AR_1.1079/100, 160901_2.0018.AR_1.1105/97, 160901_2.0018.AR_1.244/119, 160901_2.0018.AR_1.450/101, 160901_2.0018.AR_1.452/102, 160901_2.0018.AR_1.964/101, 160901_2.0018.AR_1.965/101, 160901_2.0018.AR_2.169/54, 160901_2.0018.AR_2.170/54, 160901_2.0018.AR_6.41, 160901_2.0018.AR_7.102/20, 160901_2.0018.AR_7.103/20, 160901_2.0018.AR_7.104/20, 160901_2.0018.AR_7.96/20, 160901_2.0018.AR_6.109/39, 160901_2.0018.AR_6.123/46, 160901_2.0018.AR_6.124/46, 160901_2.0018.AR_6.125/46, 160901_2.0018.AR_6.151/47, 160901_2.0018.AR_6.214/47, 160901_2.0018.AR_6.23/3,</p>	<p><u>Działania obligatoryjne:</u> Właściciele i użytkownicy gruntów</p> <p><u>Działania fakultatywne:</u> Właściciel lub posiadacz gruntu na podstawie porozumienia zawartego z organem sprawującym nadzór nad obszarem Natura 2000 albo na podstawie zobowiązania podjętego w związku z korzystaniem z programów wsparcia z tytułu obniżenia dochodowości, a w odniesieniu do gruntów stanowiących własność Skarbu Państwa lub własność jednostek samorządu terytorialnego zarządcą nieruchomości w związku z wykonywaniem obowiązków z zakresu ochrony środowiska na podstawie przepisów prawa albo w przypadku</p>

		Pozostawianie fragmentów nieskoszonych - 20% powierzchni działki rolnej, w kolejnych latach innych.	160901_2.0018.AR_6.242/47, 160901_2.0018.AR_6.45, 160901_2.0033.AR_3.409/36, 160901_2.0033.AR_3.816/40, 160901_2.0033.AR_3.817/40 160901_2.0018.AR_8.14, 160901_2.0018.AR_8.15, 160901_2.0018.AR_8.16, 160901_2.0018.AR_8.17, 160901_2.0018.AR_8.18, 160901_2.0018.AR_8.19, 160901_2.0033.AR_3.728/189, 160901_2.0018.AR_1.1094/92, 160901_2.0018.AR_1.1102/93, 160901_2.0018.AR_1.1104/97, 160901_2.0018.AR_1.603/10, 160901_2.0018.AR_4.236, 160901_2.0018.AR_4.258, 160901_2.0018.AR_4.378/235, 160901_2.0018.AR_1.1073/99, 160901_2.0018.AR_1.1097/99, 160901_2.0018.AR_1.1099/99, 160901_2.0018.AR_1.1107/120, 160901_2.0018.AR_1.1109/120, 160901_2.0018.AR_1.431/118, 160901_2.0018.AR_1.432/118, 160901_2.0018.AR_1.451/102, 160901_2.0018.AR_7.101/20, 160901_2.0018.AR_7.94/20, 160901_2.0018.AR_6.243/47	braku tych przepisów na podstawie porozumienia zawartego z organem sprawującym nadzór nad obszarem Natura
	6	W ramach wykonywania prac utrzymaniowych - koszenie pasa drogowego (za wyjątkiem pasa o szerokości do 10 m bezpośrednio przylegającego do drogi krajowej) w terminach do 15 czerwca i/lub po 15 września, z zebraniem i usunięciem skoszonej biomasy. Pozostawienie fragmentów nieskoszonych - 20% powierzchni objętej działaniem wzdłuż granicy z użytkami rolnymi, w kolejnych latach innych.	Płaty siedliska gatunku w granicach działek: 160901_2.0018.AR_1.1103/97, 160901_2.0018.AR_1.1113/120, 160901_2.0018.AR_1.723/97, 160901_2.0018.AR_1.726/120, 160901_2.0018.AR_1.728/120, 160901_2.0018.AR_1.731/120, 160901_2.0018.AR_1.734/120, 160901_2.0018.AR_1.737/120, 160901_2.0018.AR_1.741/118, 160901_2.0087.AR_11.422/38, 160901_2.0087.AR_11.471/38, 160901_2.0087.AR_11.477/38, 160901_2.0087.AR_11.479/34, 160901_2.0087.AR_11.483/38, 160901_2.0087.AR_11.485/38	Generalna Dyrekcja Dróg Krajowych i Autostrad
Dotyczące monitoringu stanu przedmiotów ochrony				
	7	Monitoring stanu ochrony w zakresie parametrów i wskaźników oraz	Płaty siedliska gatunku w granicach działek: 160901_2.0018.AR_1.1079/100, 160901_2.0018.AR_1.1105/97,	Sprawujący nadzór nad obszarem

		zgodnie z terminami oraz częstotliwością określonymi w metodyce Państwowego Monitoringu Środowiska Głównego Inspektoratu Ochrony Środowiska	160901_2.0018.AR_1.244/119, 160901_2.0018.AR_1.431/118, 160901_2.0018.AR_1.450/101, 160901_2.0018.AR_1.452/102, 160901_2.0018.AR_1.454/98, 160901_2.0018.AR_1.964/101, 160901_2.0018.AR_1.965/101, 160901_2.0018.AR_8.173/76, 160901_2.0018.AR_6.109/39, 160901_2.0018.AR_6.122/71, 160901_2.0018.AR_6.123/46, 160901_2.0018.AR_6.124/46, 160901_2.0018.AR_6.125/46, 160901_2.0018.AR_6.151/47, 160901_2.0018.AR_6.176/62, 160901_2.0018.AR_6.177/62, 160901_2.0018.AR_6.178/62, 160901_2.0018.AR_6.179/62, 160901_2.0018.AR_6.197/56, 160901_2.0018.AR_6.214/47, 160901_2.0018.AR_6.216/66, 160901_2.0018.AR_6.217/66, 160901_2.0018.AR_6.23/3, 160901_2.0018.AR_6.240/60, 160901_2.0018.AR_6.242/47, 160901_2.0018.AR_6.45, 160901_2.0018.AR_6.65, 160901_2.0018.AR_4.587/257, 160901_2.0033.AR_3.409/36, 160901_2.0033.AR_3.42, 160901_2.0033.AR_3.741/37, 160901_2.0033.AR_3.742/37, 160901_2.0033.AR_3.817/40, 160901_2.0033.AR_3.818/41, 160901_2.0033.AR_3.819/41, 160901_2.0033.AR_3.820/189, 160901_2.0033.AR_3.821/189	Natura 2000
Modraszek telejus 6177	Dotyczące ochrony czynnej oraz związane z utrzymaniem lub modyfikacją metod gospodarowania siedlisk przyrodniczych, gatunków roślin i zwierząt oraz ich siedlisk			
	8	Działanie obligatoryjne: Ekstensywne użytkowanie kośne, pastwiskowe lub kośno-pastwiskowe trwałych użytków zielonych w granicach stwierdzonych siedlisk gatunku. Działanie fakultatywne: <u>Wariant A:</u> Użytkowanie zgodnie z pakietami 4.1, 4.4 lub 4.5 działania rolno-środowiskowo-	Płaty siedliska gatunku stwierdzone na niżej wymienionych działkach ewidencyjnych zlokalizowanych w granicach obszaru Natura 2000: 160901_2.0033.AR_3.733/189, 160901_2.0033.AR_3.734/189, 160901_2.0033.AR_3.735/189, 160901_2.0033.AR_3.736/189, 160901_2.0033.AR_3.779/189, 160901_2.0033.AR_3.780/189, 160901_2.0018.AR_2.391/41, 160901_2.0018.AR_2.392/41, 160901_2.0018.AR_2.51, 160901_2.0018.AR_4.233, 160901_2.0018.AR_4.234, 160901_2.0018.AR_4.238, 160901_2.0018.AR_4.239,	Działania obligatoryjne: Właściciele i użytkownicy gruntów Działania fakultatywne: Właściciel lub posiadacz gruntu na podstawie porozumienia zawartego z organem sprawującym nadzór nad obszarem Natura 2000 albo na podstawie

		<p>klimatycznego PROW 2014-2020, a w okresie późniejszym, wymogów analogicznych programów wsparcia dotyczących ekstensywnego użytkowania siedlisk łąkowych najbardziej zbliżonych do działań 4.1, 4.4 lub 4.5 w PROW 2014-2020.</p> <p><u>Wariant B:</u> Koszenie w terminie do 15 czerwca lub po 15 września. (jeden pokos w roku z zebraniem i usunięciem skoszonej biomasy). Bez nawożenia. Pozostawienie fragmentów nieskoszonych - 20% powierzchni działki rolnej, w kolejnych latach innych.</p>	<p>160901_2.0018.AR_4.253, 160901_2.0018.AR_4.256, 160901_2.0018.AR_4.290, 160901_2.0018.AR_4.384/240, 160901_2.0018.AR_4.385/241, 160901_2.0018.AR_4.386/241, 160901_2.0018.AR_4.407/237, 160901_2.0033.AR_2.456/64, 160901_2.0033.AR_2.488/63, 160901_2.0033.AR_2.480/67, 160901_2.0033.AR_2.71, 160901_2.0033.AR_3.286/45, 160901_2.0018.AR_1.904/103, 160901_2.0018.AR_1.1079/100, 160901_2.0018.AR_1.1105/97, 160901_2.0018.AR_1.244/119, 160901_2.0018.AR_1.431/118, 160901_2.0018.AR_1.450/101, 160901_2.0018.AR_1.452/102, 160901_2.0018.AR_1.454/98, 160901_2.0018.AR_1.964/101, 160901_2.0018.AR_1.965/101, 160901_2.0018.AR_8.173/76, 160901_2.0087.AR_11.472/38, 160901_2.0087.AR_11.478/38, 160901_2.0018.AR_7.100/20, 160901_2.0018.AR_7.102/20, 160901_2.0018.AR_7.103/20, 160901_2.0018.AR_7.104/20, 160901_2.0018.AR_7.235/20, 160901_2.0018.AR_7.236/20, 160901_2.0018.AR_7.264/20, 160901_2.0018.AR_7.270/20, 160901_2.0018.AR_7.89/20, 160901_2.0018.AR_7.96/20, 160901_2.0018.AR_7.97/20, 160901_2.0018.AR_6.109/39, 160901_2.0018.AR_6.122/71, 160901_2.0018.AR_6.123/46, 160901_2.0018.AR_6.124/46, 160901_2.0018.AR_6.125/46, 160901_2.0018.AR_6.151/47, 160901_2.0018.AR_6.176/62, 160901_2.0018.AR_6.177/62, 160901_2.0018.AR_6.178/62, 160901_2.0018.AR_6.179/62, 160901_2.0018.AR_6.197/56, 160901_2.0018.AR_6.214/47, 160901_2.0018.AR_6.216/66, 160901_2.0018.AR_6.217/66, 160901_2.0018.AR_6.23/3, 160901_2.0018.AR_6.240/60, 160901_2.0018.AR_6.242/47, 160901_2.0018.AR_6.45, 160901_2.0018.AR_6.65, 160901_2.0018.AR_4.587/257, 160901_2.0033.AR_3.409/36, 160901_2.0033.AR_3.42, 160901_2.0033.AR_3.741/37, 160901_2.0033.AR_3.742/37,</p>	<p>zobowiązania podjętego w związku z korzystaniem z programów wsparcia z tytułu obniżenia dochodowości, a w odniesieniu do gruntów stanowiących własność Skarbu Państwa lub własność jednostek samorządu terytorialnego zarządcy nieruchomości w związku z wykonywaniem obowiązków z zakresu ochrony środowiska na podstawie przepisów prawa albo w przypadku braku tych przepisów na podstawie porozumienia zawartego z organem sprawującym nadzór nad obszarem Natura 2000.</p>
--	--	--	---	--

		160901_2.0033.AR_3.817/40, 160901_2.0033.AR_3.818/41, 160901_2.0033.AR_3.819/41, 160901_2.0033.AR_3.820/189, 160901_2.0033.AR_3.821/189	
9	<p>Przywrócenie ekstensywnego użytkowania kośnego 10 ha łąk stanowiących potencjalne siedliska gatunku, nieużytkowanych od co najmniej 3 lat, oraz zarośniętych krzewami i bylinami, poprzez usunięcie zakrzewień lub wykoszenie, z usunięciem biomasy poza obręb działek – w pierwszym roku trzykrotne (w maju, lipcu i sierpniu), w drugim roku dwukrotne (w maju i sierpniu).</p> <p>Utworzenie mateczników rośliny żywicielskiej poprzez obsianie odtworzonych powierzchni, w drugim roku działania, mieszanką nasion do zakładania kośnej łąki wieloletniej z udziałem krwiściagu lekarskiego.</p>	<p>Obszar w granicach Natura 2000, nie stanowiący siedliska gatunku w obrębie działek:</p> <p>160901_2.0033.AR_3.735/189, 160901_2.0018.AR_4.233, 160901_2.0018.AR_4.253, 160901_2.0018.AR_4.256, 160901_2.0018.AR_4.384/240, 160901_2.0018.AR_4.385/241, 160901_2.0018.AR_4.386/241, 160901_2.0018.AR_1.1079/100 160901_2.0018.AR_1.1105/97, 160901_2.0018.AR_1.244/119, 160901_2.0018.AR_1.450/101, 160901_2.0018.AR_1.452/102, 160901_2.0018.AR_1.964/101, 160901_2.0018.AR_1.965/101, 160901_2.0018.AR_7.102/20, 160901_2.0018.AR_7.103/20, 160901_2.0018.AR_7.104/20, 160901_2.0018.AR_7.96/20, 160901_2.0018.AR_6.109/39, 160901_2.0018.AR_6.123/46, 160901_2.0018.AR_6.124/46, 160901_2.0018.AR_6.125/46, 160901_2.0018.AR_6.151/47, 160901_2.0018.AR_6.214/47, 160901_2.0018.AR_6.23/3, 160901_2.0018.AR_6.242/47, 160901_2.0018.AR_6.45, 160901_2.0033.AR_3.728/189, 160901_2.0018.AR_4.236, 160901_2.0018.AR_4.258, 160901_2.0018.AR_4.378/235, 160901_2.0018.AR_1.1073/99, 160901_2.0018.AR_1.1097/99, 160901_2.0018.AR_1.1099/99, 160901_2.0018.AR_1.1107/120, 160901_2.0018.AR_1.1109/120, 160901_2.0018.AR_1.431/118, 160901_2.0018.AR_1.432/118, 160901_2.0018.AR_1.451/102, 160901_2.0018.AR_7.101/20, 160901_2.0018.AR_7.94/20, 160901_2.0018.AR_6.243/47</p>	<p>Sprawujący nadzór nad obszarem Natura 2000 lub podmiot zewnętrzny na podstawie porozumienia z organem sprawującym nadzór nad obszarem Natura 2000, i w porozumieniu z właścicielami lub posiadaczami gruntów.</p>
10	<p>W kolejnych latach po zakończeniu realizacji działania polegającego na odtworzeniu łąk:</p> <p>Działanie obligatoryjne: Ekstensywne użytkowanie kośne, pastwiskowe</p>	<p>Obszar w granicach Natura 2000, nie stanowiący siedliska gatunku w obrębie działek:</p> <p>160901_2.0033.AR_3.735/189, 160901_2.0018.AR_4.233, 160901_2.0018.AR_4.253, 160901_2.0018.AR_4.256, 160901_2.0018.AR_4.384/240, 160901_2.0018.AR_4.385/241, 160901_2.0018.AR_4.386/241,</p>	<p><u>Działania obligatoryjne:</u> Właściciele i użytkownicy gruntów <u>Działania fakultatywne:</u> Właściciel lub posiadacz gruntu na podstawie</p>

	<p>lub kośno-pastwiskowe trwałych użytków zielonych w granicach odtwarzanych siedlisk gatunku.</p> <p>Działanie fakultatywne: Wariant A: Użytkowanie zgodnie z pakietami 4.1, 4.4 lub 4.5 działania rolno-środowiskowo-klimatycznego PROW 2014-2020, a w okresie późniejszym, wymogów analogicznych programów wsparcia dotyczących ekstensywnego użytkowania siedlisk łąkowych najbardziej zbliżonych do działań 4.1, 4.4 lub 4.5 w PROW 2014-2020.</p> <p>Wariant B: Koszenie w terminie do 15 czerwca lub po 15 września (jeden pokos w roku, z zebraniem i usunięciem skoszonej biomasy). Bez nawożenia. Pozostawianie fragmentów nieskoszonych - 20% powierzchni działki rolnej, w kolejnych latach innych.</p>	<p>160901_2.0018.AR_1.1079/100, 160901_2.0018.AR_1.1105/97, 160901_2.0018.AR_1.244/119, 160901_2.0018.AR_1.450/101, 160901_2.0018.AR_1.452/102, 160901_2.0018.AR_1.964/101, 160901_2.0018.AR_1.965/101, 160901_2.0018.AR_7.102/20, 160901_2.0018.AR_7.103/20, 160901_2.0018.AR_7.104/20, 160901_2.0018.AR_7.96/20, 160901_2.0018.AR_6.109/39, 160901_2.0018.AR_6.123/46, 160901_2.0018.AR_6.124/46, 160901_2.0018.AR_6.125/46, 160901_2.0018.AR_6.151/47, 160901_2.0018.AR_6.214/47, 160901_2.0018.AR_6.23/3, 160901_2.0018.AR_6.242/47, 160901_2.0018.AR_6.45, 160901_2.0033.AR_3.728/189, 160901_2.0018.AR_4.236, 160901_2.0018.AR_4.258, 160901_2.0018.AR_4.378/235, 160901_2.0018.AR_1.1073/99, 160901_2.0018.AR_1.1097/99, 160901_2.0018.AR_1.1099/99, 160901_2.0018.AR_1.1107/120, 160901_2.0018.AR_1.1109/120, 160901_2.0018.AR_1.431/118, 160901_2.0018.AR_1.432/118, 160901_2.0018.AR_1.451/102, 160901_2.0018.AR_7.101/20, 160901_2.0018.AR_7.94/20, 160901_2.0018.AR_6.243/47</p>	<p>porozumienia zawartego z organem sprawującym nadzór nad obszarem Natura 2000 albo na podstawie zobowiązania podjętego w związku z korzystaniem z programów wsparcia z tytułu obniżenia dochodowości, a w odniesieniu do gruntów stanowiących własność Skarbu Państwa lub własność jednostek samorządu terytorialnego zarządca nieruchomości w związku z wykonywaniem obowiązków z zakresu ochrony środowiska na podstawie przepisów prawa albo w przypadku braku tych przepisów na podstawie porozumienia zawartego z organem sprawującym nadzór nad obszarem Natura.</p>
Dotyczące monitoringu stanu przedmiotów ochrony			
12	<p>Monitoring stanu ochrony w zakresie parametrów i wskaźników oraz zgodnie z terminami oraz częstotliwością określonymi w metodyce Państwowego Monitoringu</p>	<p>Płaty siedliska gatunku w granicach działek: 160901_2.0018.AR_1.1079/100, 160901_2.0018.AR_1.1105/97, 160901_2.0018.AR_1.244/119, 160901_2.0018.AR_1.431/118, 160901_2.0018.AR_1.450/101, 160901_2.0018.AR_1.452/102, 160901_2.0018.AR_1.454/98, 160901_2.0018.AR_1.964/101,</p>	<p>Sprawujący nadzór nad obszarem Natura 2000</p>

		Środowiska Głównego Inspektoratu Ochrony Środowiska	160901_2.0018.AR_1.965/101, 160901_2.0018.AR_8.173/76, 160901_2.0018.AR_6.109/39, 160901_2.0018.AR_6.122/71, 160901_2.0018.AR_6.123/46, 160901_2.0018.AR_6.124/46, 160901_2.0018.AR_6.125/46, 160901_2.0018.AR_6.151/47, 160901_2.0018.AR_6.176/62, 160901_2.0018.AR_6.177/62, 160901_2.0018.AR_6.178/62, 160901_2.0018.AR_6.179/62, 160901_2.0018.AR_6.197/56, 160901_2.0018.AR_6.214/47, 160901_2.0018.AR_6.216/66, 160901_2.0018.AR_6.217/66, 160901_2.0018.AR_6.23/3, 160901_2.0018.AR_6.240/60, 160901_2.0018.AR_6.242/47, 160901_2.0018.AR_6.45, 160901_2.0018.AR_6.65, 160901_2.0018.AR_4.587/257, 160901_2.0033.AR_3.409/36, 160901_2.0033.AR_3.42, 160901_2.0033.AR_3.741/37, 160901_2.0033.AR_3.742/37, 160901_2.0033.AR_3.817/40, 160901_2.0033.AR_3.818/41, 160901_2.0033.AR_3.819/41, 160901_2.0033.AR_3.820/189, 160901_2.0033.AR_3.821/189	
--	--	--	---	--

UZASADNIENIE

Zgodnie z art. 28 ust. 1 ustawy z dnia 16 kwietnia 2004r. o ochronie przyrody (Dz.U. z 2015 r., poz. 1651, poz. 1936 i poz. 1045), zwanej dalej ustawą, dla obszaru Natura 2000 sprawujący nadzór nad obszarem sporządza projekt planu zadań ochronnych na okres 10 lat; pierwszy projekt sporządza się w terminie do 6 lat od dnia zatwierdzenia obszaru przez Komisję Europejską, jako obszaru mającego znaczenie dla Wspólnoty lub od dnia wyznaczenia obszaru specjalnej ochrony ptaków. Regionalny Dyrektor Ochrony Środowiska ustanawia, w drodze aktu prawa miejscowego w formie zarządzenia, plan zadań ochronnych dla obszaru Natura 2000, kierując się koniecznością utrzymania i przywracania do właściwego stanu ochrony siedlisk przyrodniczych oraz gatunków roślin i zwierząt, dla których ochrony wyznaczono obszar Natura 2000. Plan zadań ochronnych może być zmieniony, jeżeli wynika to z potrzeb ochrony tych siedlisk przyrodniczych lub gatunków roślin i zwierząt (art. 28 ust. 5 ustawy).

Plan zadań ochronnych dla obszaru Natura 2000, zgodnie z art. 28 ust.10 ustawy, zawiera:

1. opis granic obszaru i mapę obszaru Natura 2000;
2. identyfikację istniejących i potencjalnych zagrożeń dla zachowania właściwego stanu ochrony siedlisk przyrodniczych oraz gatunków roślin i zwierząt i ich siedlisk będących przedmiotami ochrony;
3. cele działań ochronnych;
4. określenie działań ochronnych ze wskazaniem podmiotów odpowiedzialnych za ich wykonanie i obszarów ich wdrażania, w tym w szczególności działań dotyczących:
 - a) ochrony czynnej siedlisk przyrodniczych, gatunków roślin i zwierząt oraz ich siedlisk,
 - b) monitoringu stanu przedmiotów ochrony oraz monitoringu realizacji celów, o których mowa w pkt 3,
 - c) uzupełnienia stanu wiedzy o przedmiotach ochrony i uwarunkowaniach ich ochrony;
5. wskazania do zmian w istniejących studiach uwarunkowań i kierunków zagospodarowania przestrzennego gmin, miejscowych planach zagospodarowania przestrzennego, planach zagospodarowania przestrzennego województw oraz planach zagospodarowania przestrzennego morskich wód wewnętrznych, morza terytorialnego i wyłącznej strefy ekonomicznej dotyczące eliminacji lub ograniczenia zagrożeń wewnętrznych lub zewnętrznych, jeżeli są niezbędne dla utrzymania lub odtworzenia właściwego stanu ochrony siedlisk przyrodniczych oraz gatunków roślin i zwierząt, dla których ochrony wyznaczono obszar Natura 2000;
6. wskazanie terminu sporządzenia, w razie potrzeby, planu ochrony dla części lub całości obszaru.

Tryb sporządzania projektu planu zadań ochronnych i zakres prac na potrzeby sporządzania projektu planu zadań ochronnych określa rozporządzenie Ministra Środowiska z dnia 17 lutego 2010 r. w sprawie sporządzania projektu planu zadań ochronnych dla obszaru Natura 2000 (Dz. U. Nr 34, poz. 186, z późn. zm.). Sporządzający projekt planu zadań ochronnych (PZO) umożliwia zainteresowanym osobom i podmiotom prowadzącym działalność w obrębie siedlisk przyrodniczych i siedlisk gatunków, dla których ochrony wyznaczono obszar Natura 2000, udział w pracach związanych ze sporządzaniem tego projektu (art. 28 ust. 3 ustawy) oraz zapewnia możliwość udziału społeczeństwa, na zasadach i w trybie określonym w ustawie z dnia 3 października 2008 r. o udostępnianiu informacji o środowisku i jego ochronie, udziale społeczeństwa w ochronie środowiska oraz o ocenach oddziaływania na środowisko (Dz. U. z 2013 r. poz. 1235 z późn. zm.), w postępowaniu, którego przedmiotem jest sporządzenie projektu (art. 28 ust. 4 ustawy).

Projekty planów zadań ochronnych zamieszcza się w publicznie dostępnych wykazach (art. 21 ust. 2 pkt 24 lit. a) ustawy z dnia 3 października 2008 r. o udostępnianiu informacji o środowisku i jego ochronie, udziale społeczeństwa w ochronie środowiska oraz o ocenach oddziaływania na środowisko.

Projekt planu wymaga uzgodnienia z wojewodą (art. 59 ust. 2 ustawy z dnia 23 stycznia 2009 r. o wojewodzie i administracji rządowej w województwie, Dz. U. z 2015 r., poz. 525, z późn. zm.) i może być przedmiotem opiniowania przez regionalną radę ochrony przyrody (art. 97 ust. 3 pkt 2 ustawy).

Obszar Natura 2000 PLH160010 Łąki w okolicach Chrzęstowic (zwany dalej „obszarem Natura 2000”) został wyznaczony w związku z wypełnieniem zobowiązań Polski wynikających z Dyrektywy Rady w sprawie ochrony siedlisk naturalnych oraz dzikiej fauny i flory i uznany za obszar o znaczeniu dla Wspólnoty (OZW) na mocy decyzji Komisji Europejskiej z dnia 10 stycznia 2011 r. w sprawie przyjęcia czwartego zaktualizowanego wykazu terenów mających znaczenie dla Wspólnoty składających się na kontynentalny region biogeograficzny (notyfikowana jako dokument nr C(2010) 9669) (2011/64/UE).

Granice obszaru Natura 2000 przedstawiono na załączniku mapowym (załącznik nr 1 do zarządzenia) oraz opisano w oparciu o punkty węzłowe, dla których podano długość i szerokość geograficzną w państwowym systemie odniesień przestrzennych PL-1992, o którym mowa w przepisach wydanych na podstawie art. 3 ust. 5 ustawy z dnia 17 maja 1989 r. Prawo geodezyjne i kartograficzne (załącznik nr 2 do zarządzenia).

W toku prac nad planem zadań ochronnych zweryfikowano informacje o obszarze Natura 2000 oraz zidentyfikowano następujące przedmioty ochrony: czerwończyk nieparek *Lycaena dispar* (kod 1060), modraszek nausitous *Phengaris (Maculinea) nausithous* (kod 6179) oraz modraszek telejus *Phengaris (Maculinea) teleius* (kod 6177). Oceny stanu ochrony poszczególnych gatunków dokonano na podstawie wyników ekspertyzy specjalistycznej, w oparciu o trzy parametry stanu: stan populacji, stan siedliska oraz perspektywy ochrony. Przy ocenie poszczególnych parametrów zastosowano zestawy wskaźników opisanych w metodyce przygotowanej przez Instytut Ochrony Przyrody PAN na potrzeby Państwowego Monitoringu Środowiska realizowanego przez Główny Inspektorat Ochrony Środowiska (GIOŚ).

Szczegółowe wyniki badań przedmiotów ochrony wykazały, że stan ochrony modraszka nausitousa i telejusa jest zły (U2), a to z powodu niskiej oceny wszystkich parametrów, w szczególności wskaźników parametru siedlisko, tj.: „obecność roślin żywicielskich” i „zarastanie ekspansywnymi bylinami”. W przypadku czerwończyka nieparka stan ochrony określono jako właściwy (FV).

Zgodnie z art. 28 ust. 10 ustawy i § 3 rozporządzenia w sprawie projektu PZO, zidentyfikowano istniejące i potencjalne zagrożenia dla zachowania właściwego stanu ochrony gatunków i ich siedlisk, określono cele działań ochronnych oraz działania ochronne, w tym dotyczące ochrony czynnej i monitoringu stanu ochrony oraz monitoringu realizacji celów działań ochronnych. Nie uznano przy tym za zasadną potrzebę określania działań w zakresie uzupełnienia stanu wiedzy o przedmiotach ochrony i uwarunkowaniach ich ochrony.

Najistotniejszymi z punktu widzenia ochrony ww. gatunków motyli są zidentyfikowane zagrożenia istniejące, które generują konieczność określenia działań ochronnych. Nazwy i kody zagrożeń zaczerpnięto z załącznika nr 5 wytycznych wypełniania Standardowego Formularza Danych (SDF) pn. „Lista referencyjna zagrożeń, presji i działań”, Dyrekcja Generalna ds. Środowiska, Europejska Agencja Środowiska (EEA), umieszczonej na stronie internetowej Generalnej Dyrekcji Ochrony Środowiska.

Zidentyfikowanymi zagrożeniami istniejącymi w stosunku do czerwończyka nieparka są: obce gatunki inwazyjne i naturalna sukcesja roślinna zagrażająca siedliskom tego gatunku, a także nieprawidłowo wykonywana konserwacja cieków powodująca niszczenie siedlisk i form rozwojowych tego motyla (koszenie i odmulanie cieków wykonywane w nie sprzyjający dla niego terminie).

Za najistotniejsze zagrożenia istniejące względem modraszka nausitosa i telejusa uznano zarastanie łąk stanowiących ich siedliska przez rodzime gatunki sukcesyjne (pokrzywy, ostrożeń warzywny, gatunki krzewów) oraz obce gatunki inwazyjne, a także zaniechanie tradycyjnej uprawy łąkowej lub jej intensyfikacja oraz antropogeniczne zmniejszenie spójności siedlisk motyli (znaczne oddalenie od siebie płatów ich siedlisk).

Na podstawie zidentyfikowanych zagrożeń (załącznik nr 3 do zarządzenia), określono cele ochrony dla poszczególnych przedmiotów ochrony. Ich wykaz zawiera załącznik nr 4.

W odniesieniu do czerwończyka nieparka za cel przyjęto utrzymanie właściwego stanu ochrony gatunku (FV) w zakresie wszystkich parametrów oceny. Istotny w tym zakresie będzie sposób i terminy wykonywania przez zarządców cieków prac utrzymaniowych rowów, tj. w ramach wykonywania prac utrzymaniowych cieków i rowów melioracyjnych, wykaszanie obrzeży po 15 września, na wysokości minimum 10 cm nad poziomem gruntu/wody lub z pominięciem kęp szczawiu.

W odniesieniu do modraszka nausitosa i telejusa za cel wyznaczono osiągnięcie oceny U1 parametru „populacja” oraz, w ramach parametru „stan siedliska”, oceny U1 wskaźników „dostępność roślin żywicielskich” oraz „zarastanie ekspansywnymi bylinami”

Dla osiągnięcia wyznaczonych celów sformułowano działania ochronne, których charakterystykę zawarto w załączniku nr 5. Z danych Agencji Restrukturyzacji i Modernizacji Rolnictwa wynika, że siedliska gatunków będących przedmiotami ochrony w obszarze Natura 2000 wchodzi, w zdecydowanej większości, w skład gospodarstw rolnych. Tereny te użytkowane są jako trwałe użytki zielone; ich właściciele są beneficjentami płatności bezpośrednich, a w niewielkim stopniu również programów rolnośrodowiskowych. Tym samym, zgodnie z rozporządzeniem Ministra Środowiska z dnia 17 lutego 2010 r. w sprawie sporządzania projektu planu zadań ochronnych dla obszaru Natura 2000 (Dz. U. Nr 34, poz. 186, z późn. zm.) sporządzający projekt planu zadań ochronnych zobowiązany był określić w stosunku do gospodarstw rolnych w obszarze Natura 2000 działania ochronne w podziale na działania obligatoryjne i fakultatywne, uwzględniając przy tym wytyczne i stanowiska Generalnego Dyrektora Ochrony Środowiska (pismo nr DON-WZ.600.8.2012.SŚ z 9.03.2012 r., pismo nr DON-WZ.600.8.2012.SŚ-6 z 5.09.2012 r. i pismo nr DON-WZ.600.16.2013.KK z 2.09.2013 r.). Działania obligatoryjne mieszczą się w granicach minimalnych norm w rozumieniu rozporządzenia Ministra Rolnictwa Rozwoju Wsi z dnia 11 marca 2010 r. w sprawie minimalnych norm (Dz. U. Nr 39, poz. 211, z późn. zm.), których wypełnienie, obok wymogu wzajemnej zgodności, jest podstawą do wypłacenia płatności bezpośrednich. Ustalone działania fakultatywne w znacznej mierze odwołują się do wymogów odpowiednich pakietów rolnośrodowiskowych (doprecyzowanych, co do niektórych zasad ich realizacji uwarunkowanych potrzebami gatunków), umożliwiając kontynuowanie lub włączenie się właścicieli nieruchomości (w części, na której stwierdzono występowanie przedmiotów ochrony obszaru Natura 2000) do udziału w programach rolnośrodowiskowych.

W przypadku stanowisk modraszków położonych w obrębie pasa drogi krajowej nr 46 wprowadzono zadanie polegające na koszeniu działek drogowych pokrytych roślinnością łąkową w okresie przed lub po rójce motyli, z pozostawieniem 20% powierzchni nie objętej zabiegiem, w każdym roku innej.

W celu przeciwdziałaniu izolacji obecnie znanych stanowisk modraszków oraz

poprawy bazy pokarmowej w zakresie rośliny żywicielskiej - krwiściągu lekarskiego, zaproponowano odtworzenie łącznie 20 ha zarastających i nie użytkowanych łąk stanowiących potencjalne siedliska modraszka nausitousa i telejusa wraz z odtworzeniem mateczników roślin żywicielskich przez okres dwóch lat. Odtworzone w ten sposób łąki należy uprawiać w sposób umożliwiający pojawienie się w ich obrębie chronionych gatunków motyli, tj. zaproponowano dla nich kontynuację uprawy łąkarskiej poprzez działania obligatoryjne (ekstensywne użytkowanie kośne lub kośno-pastwiskowe) lub fakultatywne (programy rolnośrodowiskowe).

W tym miejscu wskazać wypada, że działania polegające na odtworzeniu siedlisk gatunku jak również odtworzeniu mateczników roślin żywicielskich nie zostały przedstawione w podziale na działania obligatoryjne i fakultatywne gdyż nie stanowią części składowej gospodarstw rolnych. Zgodnie z art. 3 ustawy z dnia 18 grudnia 2003 r. o krajowym systemie ewidencji producentów, ewidencji gospodarstw rolnych oraz ewidencji wniosków o przyznanie płatności (Dz.U. z 2004 r., Nr 10, poz. 76, z późn. zm.) gospodarstwo rolne oznacza wszystkie jednostki wykorzystywane do działalności rolniczej i zarządzane przez rolnika, znajdujące się na terytorium tego samego państwa członkowskiego, zaś poprzez działalność rolniczą rozumie się, m.in.

- a) produkcję, hodowlę lub uprawę produktów rolnych, w tym zbiory, dojenie, hodowlę zwierząt oraz utrzymywanie zwierząt do celów gospodarskich;
- b) utrzymywanie użytków rolnych w stanie, dzięki któremu nadają się one do wypasu lub uprawy bez konieczności podejmowania działań przygotowawczych wykraczających poza zwykłe metody rolnicze i zwykły sprzęt rolniczy, w oparciu o kryteria określone przez państwa członkowskie na podstawie ram ustanowionych przez Komisję, lub
- c) prowadzenie działań minimalnych, określanych przez państwa członkowskie, na użytkach rolnych utrzymujących się naturalnie w stanie nadającym się do wypasu lub uprawy.

W związku z powyższym części nieruchomości wyznaczone w niniejszym zarządzeniu do przeprowadzenia działań ochronnych polegających na odtworzeniu łąk i dosiewaniu rośliny żywicielskiej, ze względu na faktyczny sposób ich użytkowania (nieużytki - grunty o zaawansowanej sukcesji roślinnej, nie użytkowane od co najmniej 3 lat), nie są wykorzystywane do działalności rolniczej, a tym samym nie wchodzi w skład gospodarstw rolnych, o których mowa w rozporządzeniu Ministra Środowiska z dnia 17 lutego 2010 r. w sprawie sporządzania projektu planu zadań ochronnych dla obszaru Natura 2000 (Dz. U. Nr 34, poz. 186, z późn. zm.).

W zarządzeniu uwzględniono także działania dotyczące monitoringu stanu przedmiotów ochrony. Oparto je na metodyce opracowanej przez Głównego Inspektora Ochrony Środowiska na potrzeby Państwowego Monitoringu Środowiska. Monitoring realizacji celów działań ochronnych prowadzony będzie poprzez monitoringu stanu ochrony poszczególnych przedmiotów ochrony.

W ramach prac nad niniejszym planem zadań ochronnych obszaru nie zidentyfikowano potrzeby ustanowienia planu ochrony dla tego obszaru oraz określenia wskazań do zmian w istniejących studiach uwarunkowań i kierunków zagospodarowania przestrzennego gmin, miejscowych planach zagospodarowania przestrzennego, planach zagospodarowania przestrzennego województw oraz planach zagospodarowania przestrzennego morskich wód wewnętrznych, morza terytorialnego i wyłącznej strefy ekonomicznej dotyczące eliminacji lub ograniczenia zagrożeń wewnętrznych lub zewnętrznych, jeżeli są niezbędne dla utrzymania lub odtworzenia właściwego stanu ochrony siedlisk przyrodniczych oraz gatunków roślin i zwierząt, dla ochrony których wyznaczono obszar Natura 2000.

Przystępując do prac nad projektem planu zadań ochronnych dla obszaru Natura 2000, Regionalny Dyrektor Ochrony Środowiska w Opolu podał do publicznej wiadomości informację o zamiarze przystąpienia do sporządzenia projektu planu zadań ochronnych dla tego obszaru Natura 2000, określając założenia do projektu planu zadań ochronnych dla obszaru Natura 2000 (wypełniając tym samym obowiązek wynikający z § 2 pkt 3 rozporządzenia Ministra Środowiska z dnia 17 Lutego 2010 r. w sprawie sporządzania projektu planu zadań ochronnych dla obszaru Natura 2000 - Dz.U. Nr 34 poz. 186, z późn.zm.). Zawiadomienie ogłoszono w sposób zwyczajowo przyjęty, tj. wywieszono w siedzibie organu właściwego w sprawie (wywieszono na tablicy ogłoszeń w siedzibie RDOŚ w Opolu) w dniach od 1.06.2015 do 09.01.2016, umieszczono na stronie BIP RDOŚ w Opolu w dniach od 1.06.2015 do 22.06.2015 oraz opublikowano w formie obwieszczenia w prasie o zasięgu regionalnym, tj. w Gazecie Wyborczej w dniu 1.06.2015.

W ramach opracowywania projektu planu Regionalny Dyrektor Ochrony Środowiska w Opolu zapewnił możliwość udziału wszystkim zainteresowanym w pracach związanych ze sporządzaniem tego projektu. Do prac nad określeniem działań ochronnych (w zespole roboczym, zwanym Zespołem Lokalnej Współpracy) zostali zaproszeni przedstawiciele, m.in.: administracji samorządowej, PGL Lasów Państwowych, Generalnej Dyrekcji Dróg Krajowych i Autostrad, Polskich Linii Kolejowych, podmiotów gospodarujących w obszarze Natura 2000 a także naukowcy. Podczas zorganizowanych trzech spotkań członkowie Zespołu Lokalnej Współpracy omówili i wypracowali zakres działań niezbędnych do wykonania w granicach obszaru. Wyniki poszczególnych etapów prac, w formie szablonu dokumentacji projektu planu zadań ochronnych obszaru Natura 2000 umieszczono na Platformie Informacyjno-Komunikacyjnej prowadzonej przez Generalną Dyrekcję Ochrony Środowiska (pzo.gdos.gov.pl) oraz na stronie internetowej Regionalnej Dyrekcji Ochrony Środowiska w Opolu (opole.rdos.gov.pl/plany-zadan-ochronnych). Projekt ujęto również w publicznie dostępnym wykazie danych prowadzonym przez Regionalnego Dyrektora Ochrony Środowiska w Opolu (ekoportal).

Zapewniając możliwość udziału społeczeństwa, na zasadach i w trybie określonym w ustawie z dnia 3 października 2008 r. o udostępnianiu informacji o środowisku i jego ochronie, udziale społeczeństwa w ochronie środowiska oraz o ocenach oddziaływania na środowisko w procesie przygotowania niniejszego planu, Regionalny Dyrektor Ochrony Środowiska w Opolu poinformował o przystąpieniu do sporządzenia projektu planu zadań ochronnych i o jego przedmiocie, możliwości zapoznania się z niezbędną dokumentacją sprawy, w tym projektem niniejszego zarządzenia oraz o miejscu, w którym jest ona wyłożona do wglądu, a także o miejscu, sposobie i terminie wnoszenia uwag i wniosków do powyższego projektu oraz o organie właściwym do ich rozpatrzenia. Zawiadomienie ogłoszono w sposób zwyczajowo przyjęty w siedzibie organu właściwego w sprawie (wywieszono na tablicy ogłoszeń w siedzibie RDOŚ w Opolu) w dniach ..., umieszczono na stronie BIP RDOŚ w Opolu w dniach ..., opublikowano w formie obwieszczenia w prasie o zasięgu regionalnym, tj. w ... z dnia .

W wyznaczonym terminie konsultacji społecznych, wpłynęły uwagi i wnioski:

Projekt niniejszego zarządzenia był przedmiotem obrad Regionalnej Rady Ochrony Przyrody w Opolu i został przedłożony do uzgodnienia przez Wojewodę Opolskiego.

Koszt realizacji działań ochronnych zawartych w niniejszym planie w okresie 10 lat wyniesie łącznie około 727 tys. zł, w tym koszt działań z zakresu monitoringu stanu przedmiotów ochrony to około 51 tys. zł. Realizacja działań ochronnych zawartych w niniejszym akcie prawnym będzie finansowana, m.in. ze środków budżetu Państwa w części, której dysponentem jest sprawujący nadzór nad obszarem Natura 2000. Ocenia się, że około

50% kosztów przewidzianych do realizacji działań ochronnych sfinansowana zostanie ze środków programów wsparcia z tytułu obniżenia dochodowości - pakietów programów rolnośrodowiskowych wspierających ekstensywną gospodarkę na użytkach zielonych. Nie wyklucza się możliwości wykorzystania innych źródeł finansowania.